

PERPUSTAKAAN

UNIVERSITAS KATOLIK WIDYA MANDALA
SURABAYA

 Mendeley **LIBRARY CLASS**

Series

#6

PERPUSTAKAAN
UNIVERSITAS KATOLIK WIDYA MANDALA
SURABAYA

PELATIHAN MENDELEY

Sabtu, 11 Desember 2021

Stefanus Redhitya Istiawan

PENGANTAR

Pentingnya Penulisan Sitiran

- Mempermudah pembaca dan penulis melakukan penelusuran terhadap sumber aslinya
- Pengembangan ilmu pengetahuan melalui tulisan yang saling terkait (*state of the art*)
- Mencegah tindakan plagiat

Kutipan

Pranala (link): <https://kbbi.web.id/kutip>

kutip /ku-tip/ *v.* **mengutip** /me-ngu-tip/ *v.* **1** memungut benda kecil-kecil satu demi satu: ~ *uang yang berjatuhan di tanah*; **2** mengambil perkataan atau kalimat dari buku dan sebagainya; memetik karangan dan sebagainya; menukil: *untuk makalah itu ia ~ beberapa pasal yang penting dari kitab undang-undang*; **3** mengumpulkan dari berbagai sumber: ~ *derma*; **4** menarik (memungut) biaya (ongkos, pajak, dan sebagainya);

kutipan /ku-tip-an/ *n.* **1** pungutan; petikan; nukilan; sitat; **2** *Ling* pengambilalihan satu kalimat atau lebih dari karya tulisan lain untuk tujuan ilustrasi atau memperkokoh argumen dalam tulisan sendiri;

pengutip /pe-ngu-tip/ *n.* orang yang mengutip; pemungut;

pengutipan /pe-ngu-tip-an/ *n.* proses, cara, perbuatan mengutip

Kutipan terbagi 2, yaitu :

1. Kutipan Langsung
2. Kutipan Tidak Langsung

1. Kutipan Langsung, yaitu

Mengutip atau menulis ide atau gagasan orang lain sesuai dengan kalimat aslinya. Penulis melakukan *copy paste* tanpa merubah sumber kalimat aslinya. Kutipan langsung terbagi menjadi dua jenis kutipan.

a. Kutipan Langsung pendek, yaitu:

Kutipan yang berisi kurang dari 40 kata dan dituliskan di antara tanda kutip (“...”) sebagai bagian dari kalimat. Tanda kutip sebagai pemisah antara kalimat penulis dan kalimat kutipan, sumber kutipan dituliskan setelah kalimat kutipan.

Contoh :

Kalimat yang ditulis oleh penulis “kalimat kutipan dari ide atau gagasan orang lain kalimat kutipan dari ide atau gagasan orang lain kalimat kutipan dari ide atau gagasan orang lain” (sumber kutipan).
Kalimat yang ditulis lagi oleh penulis

b. Kutipan Langsung panjang, yaitu :

Kutipan yang berisi 40 kata atau lebih yang ditulis tanpa tanda kutip, kutipan tersebut ditulis menjorok ke dalam 5 spasi dari batas margin kanan kiri tulisan penulis. Kutipan langsung panjang penulisannya terpisah dari kalimat penulis.

Contoh :

Kalimat yang ditulis oleh penulis yang merupakan ide penulis **sebelum**

kutipan langsung panjang kalimat kutipan dari ide atau gagasan orang lain kalimat kutipan dari ide atau gagasan orang lain kalimat kutipan dari ide atau gagasan orang lain kalimat kutipan dari ide atau gagasan orang lain (sumber kutipan).

Kalimat yang ditulis oleh penulis sebelum kutipan langsung panjang

2. Kutipan Tidak Langsung, yaitu

Mengutip atau menulis kalimat dengan mengambil dari ide atau gagasan orang lain **yang ditulis ulang dengan kalimat sendiri** tanpa mengurangi makna dari sumber aslinya. Kutipan ini ditulis tanpa tanda kutip dan terpadu dalam kalimat yang ditulis penulis.

Contoh:

Behavioural intentions adalah niat perilaku konsumen yang dibangkitkan oleh daya tarik pesan komunikasi pemasaran, pengetahuan, persepsi, dan sikap konsumen (Godey et al., 2016). Dengan kata lain merupakan faktor reaksional terhadap pemrosesan informasi terkait merek, petunjuk merek, dan pengalaman merek yang konsisten oleh konsumen.

Permasalahan Umum

Contoh Penulisan DAFTAR PUSTAKA PADA PENULISAN SKRIPSI TAHUN 2021

- Bentuk penulisan di daftar isi berbeda

47

Indonesia (Studi pada Bursa Efek Indonesia yang Berkaitan dengan Perusahaan Asing). *Jurnal Perpajakan*, 8(1), 1-9.

Nugraha, A. K. (2016). *Analisis Pengaruh Beban Pajak, Tunneling Incentive, dan Mekanisme Bonus terhadap Transfer Pricing Perusahaan Multinasional yang Listing di Bursa Efek Indonesia*. (Skripsi, Program Studi Akuntansi S1 Universitas Negeri Semarang, Indonesia). Didapat dari <https://docplayer.info/44035446-Analisis-pengaruh-bebanpajak-tunneling-incentive.html>.

Peraturan Direktur Jenderal Pajak, 2010, S-153/PJ.04/2010 tentang Panduan Pemeriksaan Kewajaran Transaksi Afiliasi, (<http://ortax.org>, diakses 8 September 2016).

_____, 2011, PER-32/PJ/2011 tentang Penerapan Prinsip Kewajaran dan Kelaziman Usaha dalam Transaksi antara Wajib Pajak dengan Pihak yang Mempunyai Hubungan Istimewa, (<http://ortax.org>, diakses 8 September 2016).

_____, 2013, PER-22/PJ/2013 tentang Pedoman Pemeriksaan terhadap Wajib Pajak yang Mempunyai Hubungan Istimewa, (<http://ortax.org>, diakses 8 September 2016).

_____, 2013, SE-50/PJ/2013 tentang Petunjuk Teknis Pemeriksaan terhadap Wajib Pajak yang Mempunyai Hubungan Istimewa, (<http://ortax.org>, diakses 8 September 2016).

_____, 2016, 213/PMK.03/2016 tentang Jenis Dokumen dan/atau Informasi Tambahan yang Wajib Disimpan oleh Wajib Pajak yang Melakukan Transaksi dengan Para Pihak yang Mempunyai Hubungan Istimewa, dan Tata Cara Pengelolannya, (<http://ortax.org>, diakses 8 September 2016).

Porta, L., Rafael, Silanes, F. L. D., Shleifer, A., dan Vishny, R. W. (2000). Agency Problems and Dividend Policies Around the World. *The Journal of Finance*, 55(1), 1-33.

Pramana, A. H. (2014). *Pengaruh Pajak, Bonus Plan, Tunneling Incentive, dan Debt Covenant terhadap Keputusan Perusahaan untuk Melakukan Transfer Pricing (Studi Empiris pada Perusahaan Manufaktur yang Terdaftar di Bursa Efek Indonesia Tahun 2011-2013)*. (Skripsi, Program Studi Akuntansi S1 Universitas Diponegoro, Semarang, Indonesia). Didapat dari http://eprints.undip.ac.id/45246/1/10_PRAMANA.pdf.

74

Koentjoro & Sugihastuti. (1999). Pelacur, wanita tuna susila, pekerja seks, dan "apa lagi": Stigmasi istilah. *Jurnal Humaniora*, 11. doi.org/10.22146/jh.v1i1i2.660

Koentjoro. (2004). *On the spot: Tujur dari sarang pelacur*. Yogyakarta: Tinta.

Kurniawan, B., Asmika & Sarwono, I. (2008). Hubungan tingkat pengetahuan dengan partisipasi pada pemeriksaan *pap smear* pada wanita pekerja seks komersial. *Jurnal kedokteran Brawijaya*, 24(3).

Matahari, R. (2012). Studi kualitatif mengenai persepsi dan perilaku seksual wanita pekerja seks komersial (PSK) dalam upaya pencegahan IMS di Kota Semarang tahun 2012. *Jurnal kesehatan reproduksi*, 3(3), 113-123.

Matahari, R. & Shaluhayah, Z. (2013). Pekerja seks komersial: Pengetahuan, persepsi, dan perilaku pencegahan penularan infeksi menular seksual (IMS) di Kota Semarang. *Jurnal promosi kesehatan Indonesia*, 8(2), 160-168. doi.org/10.14710/jpki.8.2.160-168

Mardiana, D. A. & Ningrum, D. N. (2015). Perilaku pencegahan infeksi menular seksual pada wanita pekerja seksual Kabupaten Tegal. *Jurnal kesehatan masyarakat*, 10(2), 160-168. doi.org/10.15294/kemas.v10i2.3377

Mediani, Mesha. (2018). *Kemensos: 40 ribu PSK menghuni lokalisasi Indonesia*. Jakarta: CNN Indonesia. Diambil pada 9 September 2019 dari <https://www.cnnindonesia.com/nasional/20180419112100-20291933/kemensos-40-ribu-psk-menghuni-lokalisasi-indonesia>

Permasalahan Umum

Contoh Penulisan SITASI DAN DAFTAR PUSTAKA PADA PENULISAN SKRIPSI TAHUN 2021

- Penulisan tahun berbeda

46

Hidayat, W. W., Winarso, W., dan Hendrawan, D. (2019). Pengaruh Pajak dan Tunneling Incentive terhadap Keputusan Transfer Pricing pada Perusahaan Pertambangan yang terdaftar di Bursa Efek Indonesia (BEI) Periode 2012-2017. *Jurnal Ilmiah Akuntansi dan Manajemen*, 15(1), 49-59.

Istiqomah dan Fanani, B. (2020). Pengaruh Mekanisme Bonus, Tunneling Incentive, dan Debt Covenant terhadap Transaksi Transfer Pricing (Studi Empiris pada Perusahaan yang Terdaftar di Bursa Efek Indonesia Tahun 2014-2018). *Jurnal Perpajakan, Manajemen, dan Akuntansi*, 12(1), 56-66.

Jensen, M. C., dan Meckling, W. H. (1976). Theory of the Firm: Managerial Behavior, Agency Costs and Ownership Structure. *Journal of Financial Economics*, 3(4), 305-360.

Julaikah, N. (2014). *Hampir Semua Perusahaan Asing Akali Bayar Pajak*. Didapat dari <http://m.merdeka.com/>, Februari 2016.

Kasmir. (2012). *Analisis Laporan Keuangan*. Jakarta: PT. Raja Grafindo Persada.

_____. (2013). *Analisis Laporan Keuangan*. Jakarta: Rajawali Pers.

Klassen, K., Lisowsky, P., dan Mescall, D. (2014). Transfer Pricing: Strategies, Practices, and Tax Minimization. *Journal of Tax Executive Institute (TEI)*, 1-49.

Kusuma, H. dan Wijaya, B. (2017). Drivers of the Intensity of Transfer Pricing: An Indonesian Evidence. *Proceedings of the Second American Academic Research Conference on Global Business, Economics, Finance and Social Sciences*. Universitas Islam Indonesia.

pemegang saham dan agen sebagai manager berdasarkan kontrak yang telah disepakati bersama dengan sifat rasional dan memiliki motivasi untuk memenuhi kepentingan bagi dirinya sendiri (Jensen dan Meckling, 1967). Pihak prinsipal berhak memberikan perintah kepada agen untuk mengelola dan membuat keputusan yang terbaik bagi prinsipal dengan cara agen harus bertanggungjawab atas setiap keputusan yang diambil terhadap pengguna laporan keuangan seperti, investor, kreditor, dan pemegang saham (Brundy, 2014:4).

Jensen dan Meckling (1967) juga menyatakan bahwa teori keagenan dapat menyebabkan terjadinya suatu konflik kepentingan karena adanya pemisahan fungsi antara pihak prinsipal dan agen sehingga ada perbedaan keinginan, utilitas, dan kepentingan. Hal ini dapat terjadi karena agen lebih dominan dalam memiliki suatu informasi perusahaan dibandingkan dengan prinsipal sehingga agen lebih cenderung tidak memberikan seluruh informasi yang dimilikinya kepada prinsipal. Agar agen mau memberikan seluruh informasi tersebut, maka prinsipal perlu mengeluarkan biaya untuk mengawasi dan mengontrol kegiatan agen, memberi gaji dan kompensasi kepada agen, serta membuat sistem pengendalian yang terstruktur sehingga agen dapat bekerja secara jujur.

Berdasarkan pembahasan tersebut, dapat disimpulkan bahwa keputusan *transfer pricing* yang dikaitkan dengan beban pajak, profitabilitas, dan *tunneling incentive* ada pihak prinsipal dan agen yang saling bekerja sama tetapi berbeda kepentingan sehingga dapat menimbulkan konflik kepentingan karena adanya pemisahan fungsi antara prinsipal maupun agen, seperti adanya perintah yang

Permasalahan Umum

Contoh Penulisan SITASI DAN DAFTAR PUSTAKA PADA PENULISAN SKRIPSI TAHUN 2021

- Terdapat 2 tahun berbeda, tapi di daftar isi hanya 1

Claessens, S., Djankov, S., dan Lang, L. H. (2000). The Separation of Ownership and Control in East Asian Corporations. *Journal of Financial Economics*, 58, 81-112.

Dewan Standar Akuntansi Keuangan, 1994, *Pernyataan Standar Akuntansi Keuangan No. 15 (revisi 1994)*, Jakarta: Ikatan Akuntansi Indonesia.

_____, 2015, *Pernyataan Standar Akuntansi Keuangan No. 7 (revisi 2015)*, Jakarta: Ikatan Akuntan Indonesia.

_____, 2018, *Pernyataan Standar Akuntansi Keuangan No. 46 (revisi 2018)*, Jakarta: Ikatan Akuntansi Indonesia.

Ghozali, I. (2016). *Aplikasi Analisis Multivariate dengan Program IBM SPSS 23* (edisi ke-8). Semarang: Badan Penerbitan Universitas Diponegoro (uji analisis regresi logistik).

Gilberg dan Idson. (1995). A Survey of Corporate Governance. *Journal of Finance*, 52.

Hansen, D. R. dan Mowen, M. M. (2012). *Manajemen Biaya*. Jakarta: Salemba Empat.

Hartati, W., Desmiyawati, dan Julita. (2015). Tax Minimization, Tunneling Incentive dan Mekanisme Bonus terhadap Keputusan Transfer Pricing Seluruh Perusahaan yang Listing di Bursa Efek Indonesia. *Simposium Nasional Akuntansi*, 18(9), 1-18.

dengan satu variabel dependen dan lebih dari satu variabel independen. Ketika teknik analisis regresi logistik digunakan, tidak diperlukan uji asumsi klasik karena analisis regresi logistik menghasilkan suatu analisis model *fit* yang menggambarkan apakah data dari penelitian ini layak untuk digunakan (Ghozali, 2015). Pada penelitian ini, metode statistik deskriptif pada *software* SPSS (*Statistical Product and Solutions*) versi 23 digunakan untuk membantu teknik analisis data tersebut. Berikut ini tahapan mengenai teknik analisis data dalam penelitian ini.

30

3.6.1. Statistik Deskriptif

Analisis data yang digunakan pada penelitian kuantitatif ini yaitu studi deskriptif metode statistik. Statistik deskriptif digunakan untuk mendeskripsikan atau menggambarkan suatu data sehingga data yang disajikan dapat dipahami dan informatif. Statistik deskriptif diukur dengan menggunakan nilai minimal, nilai maksimal, nilai rata-rata (*mean*), standar deviasi, dan frekuensi (Ghozali, 2016:19).

Permasalahan Umum

Contoh Penulisan DAFTAR PUSTAKA PADA PENULISAN SKRIPSI TAHUN 2020

- Bentuk penulisan di daftar isi berbeda

Sinaga, R. R., dan Sukartha, I. M. (2018). Pengaruh Profitabilitas, CIR, Size, dan Leverage pada Manajemen Pajak Perusahaan Manufaktur di BEI 2012-2015. *E-Jurnal Akuntansi*, 22, 2177.

Subramanyam, dan Wild, J. (2014). Analisis Laporan Keuangan. Edisi 10. Jakarta: Salemba Empat.

Wibawa, A., Wilopo, dan Abdillah, Y. (2016). Pengaruh Good Corporate Governance terhadap Penghindaran Pajak. *Jurnal Perpajakan (JEJAK) Universitas Brawijaya Malang*, 11(1), 1-9.

Wijaya, S. E., dan Febrianti, M. (2017). Pengaruh size, leverage, profitability, inventory intensity, dan corporate governance terhadap manajemen pajak. *Jurnal Bisnis Dan Akuntansi*, 19(4), 274-280.

Wijayani, D. R. (2016). Pengaruh Profitabilitas, Kepemilikan Keluarga, Corporate Governance dan Kepemilikan Institusional Terhadap Penghindaran Pajak Studi Empiris Perusahaan Manufaktur. *Jurnal Dinamika Ekonomi & Bisnis*, 13(2), 181-192.

Wisanggeni, I., dan Suharli, M. (2017). Manajemen perpajakan. Jakarta: Mitra Wacana Media.

Yuniati Z., Nuraina, E., dan Astuti, E. (2017). Pengaruh Corporate Governance Terhadap Manajemen Pajak Perusahaan Manufaktur di BEI 2011-2015. *FIPA: Forum Ilmiah Pendidikan Akuntansi - Universitas PGRI Madiun*, Vol. 5, No. 1, 132-145.

Maria Polikandrioti, Georgios Vasilopoulos, Ioannis, Koutelekos Georgios Panoutsopoulos, Georgia Gerogianni, Victoria Alikari, Evaggelos Dousis, Afroditi Zartloudi. 2020. Depression in diabetic foot ulcer: Associated factors and the impact of perceived social support and anxiety on depression. *International Wound Journal*. doi: 10.1111/iwj.13348

Nies, M., & McEwen, M. (2019). *Keperawatan kesehatan Komunitas dan Keluarga* (Editor ed; J. Sahar, A. Setiawan, & N. M. Riasmini, eds.). Texas.

Nursalam. (2017). *Metodologi Penelitian Ilmu Keperawatan: Pendekatan Praktis* (P. P. Lestasi, Ed.). Jakarta: Salemba Medika.

Rufaidhah, Elina Raharisti. 2009. Fektivitas Terapi Kognitif Perilaku terhadap Penurunan Tingkat Kecerdasan pada Penderita Asma. Tesis. Universitas Gadjah Mada

Schteingart DE. Pankreas: metabolisme glukosa dan diabetes mellitus. In: Hartanto H, Susi N, Wulansari P, Mahanani DA, editors. *Patofisiologi konsep klinis proses-proses penyakit*. Jakarta: EGC; 2005

Sugiyono. 2018. *Metode Penelitian Kuantitatif, Kualitatif, dan R&D*. Bandung: Alfabeta

Supriyantini. (2010). Perbedaan Kecemasan Dalam Menghadapi Ujian Antara Siswa Program Reguler dengan Program Akselerasi. Tesis. Universitas Sumatra Utara. Sumatra Utara

Vedhara, K., Miles, J. N. V., Wetherell, M. A., Dawe, K., Searle, A., Tallon, D., Campbell, R. (2010). Coping style and depression influence the healing of diabetic foot ulcers: Observational and mechanistic evidence. *Diabetologia*, 53(8), 1590-1598. <https://doi.org/10.1007/s00125-010-1743-7>

Witdiawati, Rahayuwati, L., & Sari, S. P. (2018). *Studi Ethnography-Ethnonursing: Konsep & Aplikasi Penelitian tentang Pasien Kanker Payudara*. Jawa Barat- Indonesia: Unpad Press

Permasalahan Umum

Contoh PENULISAN KUTIPAN YANG MENGHASILKAN PROSENTASE PLAGIAT TINGGI

http://management.co.id/column/index/cate... 3

Match 1 of 4

17:00 WIB belajar dari Anthony Robbins Jumat, 27 Maret 2009 13:30 WIB < First < 4 56 7 8 > Last > Emy Trimahanani Editor Vibizmanagement.com Membangun Employee Engagement Melalui Budaya Perusahaan Senin, 24 Januari 2011 17:00 WIB (vibizmanagement-corporate culture) Organisasi yang sehat akan memiliki pegawai atau karyawan yang senang bekerja dalam organisasi tersebut, memiliki rasa bangga menjadi bagian organisasi dan tidak mudah berpindah ke organisasi atau perusahaan lain hanya karena tawaran-tawaran seperti penghasilan dan fasilitas yang lebih baik. Mengapa? Karena pegawai akan merasa sayang kehilangan suasana, semangat kerja dan kebanggaan bekerja di perusahaan yang belum tentu dia peroleh di tempat lain. Atau minimal perlu waktu yang panjang untuk menyesuaikan diri dan mendapatkan rasa aman dan nyaman yang sama di tempat kerja yang baru, dan bekerja dengan produktivitas yang maksimal. Seperti dikutip dari Endang Rusdianti, et al (2011), organisasi dapat mencapai kinerja yang diharapkan serta memiliki keunggulan kompetitif adalah ketika orang di dalamnya melakukan apa yang terbaik dari mereka, apa yang mereka sukai serta kuatnya faktor kepemilikan secara psikologis dalam melaksanakan dan memberi hasil pada pekerjaan mereka. Konsep *employee engagement* menjadi penting dalam mengkonseptualisasikan dan menentukan peranan modal manusia terhadap kinerja organisasi. Konsep ini diperkenalkan

Dominicus W. P | Budaya Engagement : Pengaruhnya ... Page 173

Permasalahan Umum

Dari beberapa contoh diatas dapat dilihat bahwa kesalahan penulisan kutipan muncul karena

1. Tidak menggunakan sumber primer (jurnal/conference)
2. Pustaka yang digunakan tidak mutakhir/Tahun lama
3. Penulisan kutipan yang salah, tidak konsisten mengikuti salah satu gaya (style)
4. Penulisan daftar pustaka yang salah, tidak konsisten mengikuti salah satu gaya (style)

Mengapa Menggunakan Reference Manager

dapat terhindar dari plagiat. Berikut ini beberapa hal yang penting dilakukan ketika menyiapkan naskah untuk diterbitkan.

1. Mencari jurnal yang akan dituju untuk penulisan, kemudian mencari gaya selingkung atau petunjuk penulisan (*author guideline*) dan kalau bisa memperoleh templat penulisan sehingga memudahkan penulisan naskah.
2. Menelusur literatur ke beberapa pangkalan data (*database*) terkemuka agar dapat dibuat perkembangan penelitian yang dilakukan (*state of the art*), dan penelitian yang dihasilkan memiliki kebaruan (*novelty*).
3. Membuat catatan detail terkait dengan sumber yang akan kita gunakan dalam penulisan, terkait dengan siapa penulisnya, kapan diterbitkan, dan di mana diterbitkan. Hal ini sepatutnya dilakukan di awal penelitian sewaktu menyusun proposal penelitian, bukan di akhir ketika menyiapkan naskah publikasi.
4. Menggunakan gaya penulisan dan referensi standar sesuai dengan yang diminta seperti Harvard, Chicago, atau Turabian; jangan pernah mencampur adukan gaya penulisan.
5. Menggunakan aplikasi referensi dalam pengutipan dan pembuatan daftar referensi atau bibliografi seperti Mendeley, Zotero, Refwork, atau Endnote.
6. Membuat pernyataan jelas jika akan menyalin langsung, mengutip (*pharaprasing*) atau meringkas (*summarizing*).
7. Jangan pernah mengutip referensi yang tidak jelas atau tidak lengkap sumbernya sebaik apapun isinya

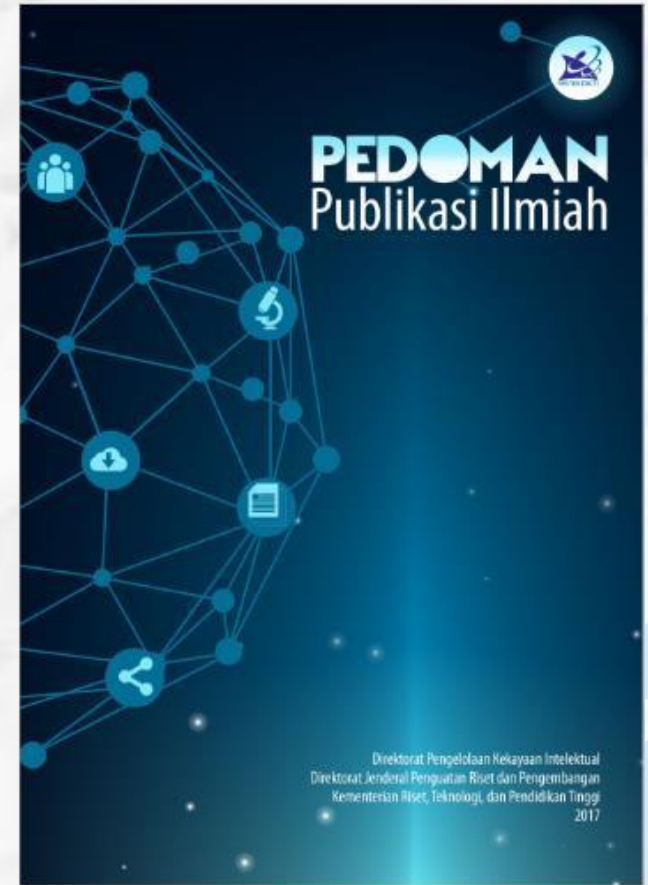

Mengapa Menggunakan Reference Manager

dapat berupa catatan kaki, catatan akhir dan kronologis proses editorial naskah.

- 7 Sistem Pengacuan Pustaka dan Pengutipan. Sistem pengacuan pustaka dan cara pengutipan hendaknya menggunakan aplikasi pengutipan standar sehingga konsistensi dan aksesibilitasnya lebih terjaga. Sistem pengacuan pustaka (nama tahun, urutan nomor, catatan kaki, catatan akhir) dan cara pengutipan harus dijaga kebakuan dan konsistensi penggunaannya. Gaya pengacuan seperti "... Garuda (2013) dalam Arjuna (2015) dalam Sinta (2017)..." bukanlah merupakan cara pengacuan yang baku. Setiap jurnal diwajibkan untuk menyatakan gaya sitasi yang digunakan sesuai dengan standar.
- 8 Penyusunan Daftar Pustaka. Daftar pustaka mengikuti salah satu teknik yang baku harus disusun secara konsisten. Agar sistem pengacuan pustaka, cara pengutipan, dan penulisan daftar pustaka terjaga, sebaiknya digunakan aplikasi untuk mengelola pengacuan dan penyusunan daftar pustaka. Tersedia aplikasi baik yang gratis (misalnya, *Mendeley*, *Refworks*, *Zotero*) maupun yang berbayar (misalnya, *Endnote*, *Reference Manager*).

Mengapa Menggunakan Reference Manager

| No | Subunsur | Indikator | Nilai |
|----|---|--|-------|
| 7 | Sistem pengacuan pustaka dan pengutipan | a Baku dan konsisten dan menggunakan aplikasi pengutipan standar | 1 |
| | | b Baku dan konsisten tetapi tidak menggunakan aplikasi pengutipan standar | 0,5 |
| | | c Tidak baku dan tidak konsisten | 0 |
| 8 | Penyusunan daftar pustaka | a Baku dan konsisten dan menggunakan aplikasi pengutipan standar | 2 |
| | | b Baku dan konsisten, tetapi tidak menggunakan aplikasi pengutipan standar | 1 |
| | | c Tidak baku dan tidak konsisten | 0 |

Mengapa Menggunakan Reference Manager

PERMENDIKNAS NO. 17 TAHUN 2010

Plagiat adalah perbuatan secara **sengaja** atau **tidak sengaja** dalam memperoleh atau mencoba memperoleh kredit atau nilai untuk suatu karya ilmiah, dengan mengutip **sebagian** atau **seluruh karya ilmiah** pihak lain yang diakui sebagai karya ilmiahnya, tanpa menyatakan sumber secara **tepat dan memadai**.

Aplikasi Reference Manager

Kenapa Perlu Reference Manager

Mencegah
Plagiarism

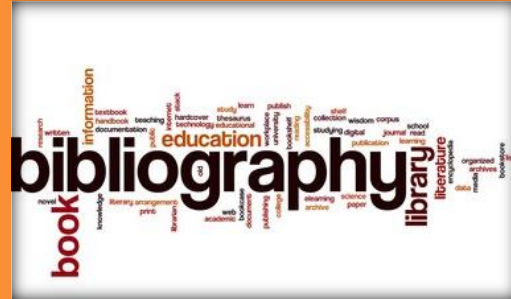

Menulis Bibliografi
sesuai dengan standar

Pencarian Referensi
dengan Cepat

Sharing
Informasi

What is Mendeley?

Mendeley Reference Manager is a free web and desktop reference management application. It helps you simplify your reference management workflow so you can focus on achieving your goals.

With Mendeley Reference Manager you can:

- Store, organize and search all your references from just one library.
- Seamlessly insert references and bibliographies into your Microsoft® Word documents using Mendeley Cite.
- Read, highlight and annotate PDFs, and keep all your thoughts across multiple documents in one place.
- Collaborate with others by sharing references and ideas.

<https://www.mendeley.com/guides/mendeley-reference-manager/>

What is Mendeley?

- Mendeley dapat digunakan di beberapa sistem (Windows, MacOS dan Linux)
- Mendeley dapat digunakan di beberapa browser (Google Chrome, Mozilla Firefox, Safari)
- Mendeley memiliki 2 Bentuk Aplikasi

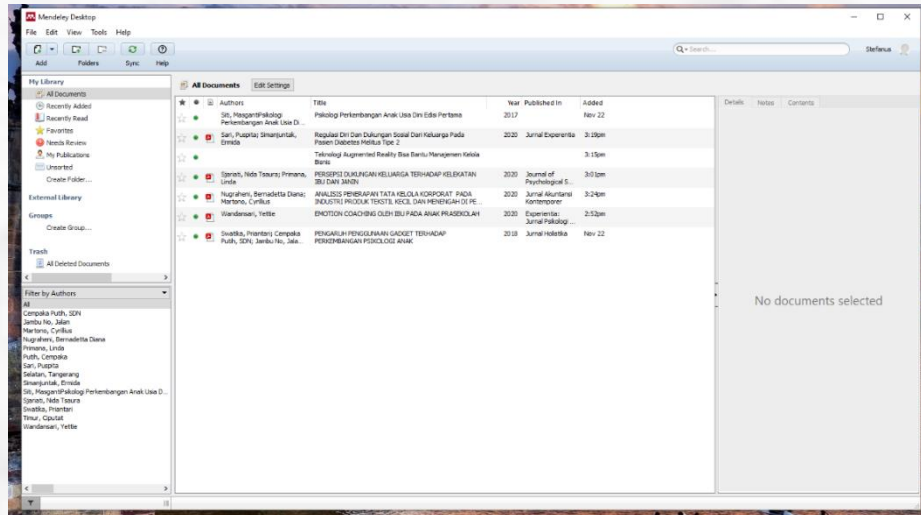

Desktop

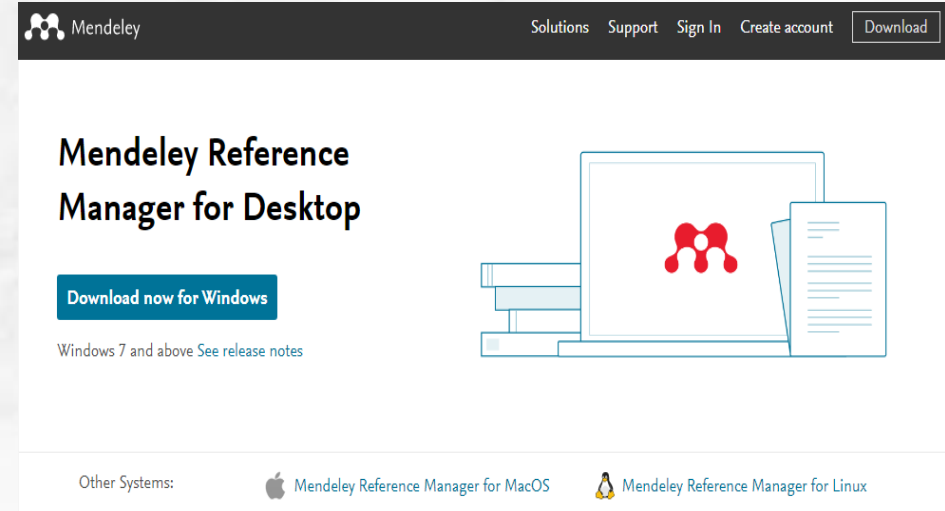

Website

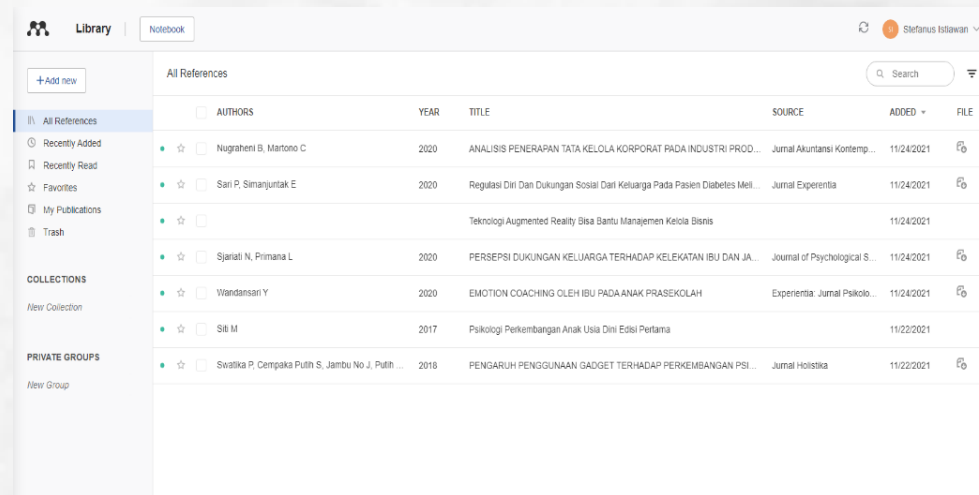

MEMBUAT AKUN MENDELEY

Membuat Akun Mendeley

1. Buka web mendeley di www.mendeley.com

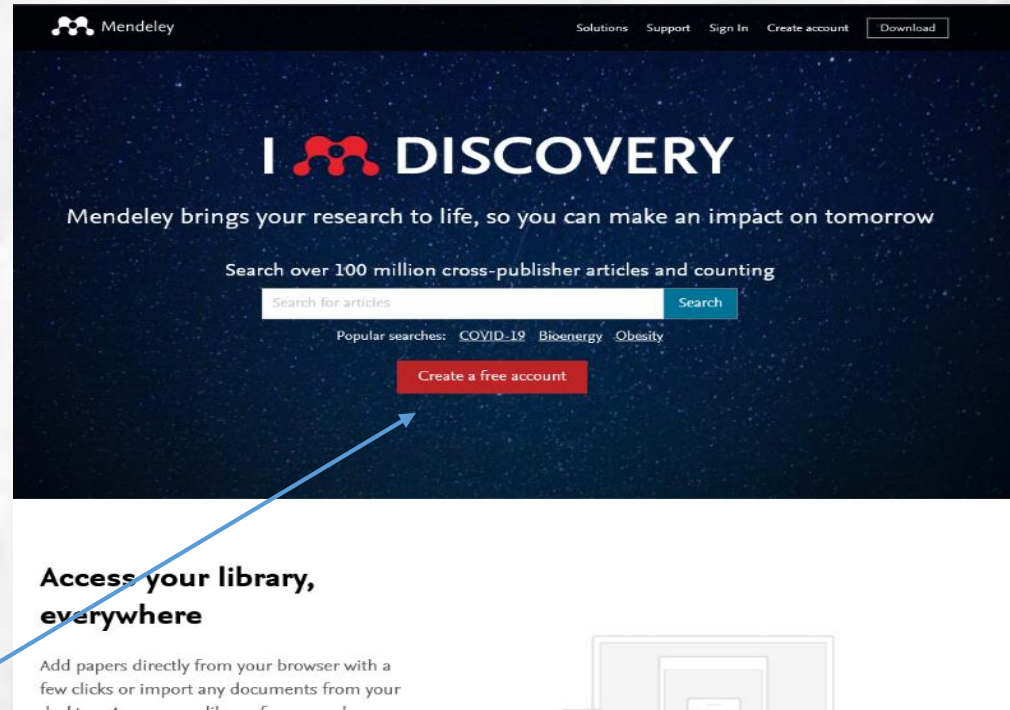

2. Klik 'Create a free account'

Membuat Akun Mendeley

3. Ketik alamat email yang kita daftarkan, lalu klik 'Continue'

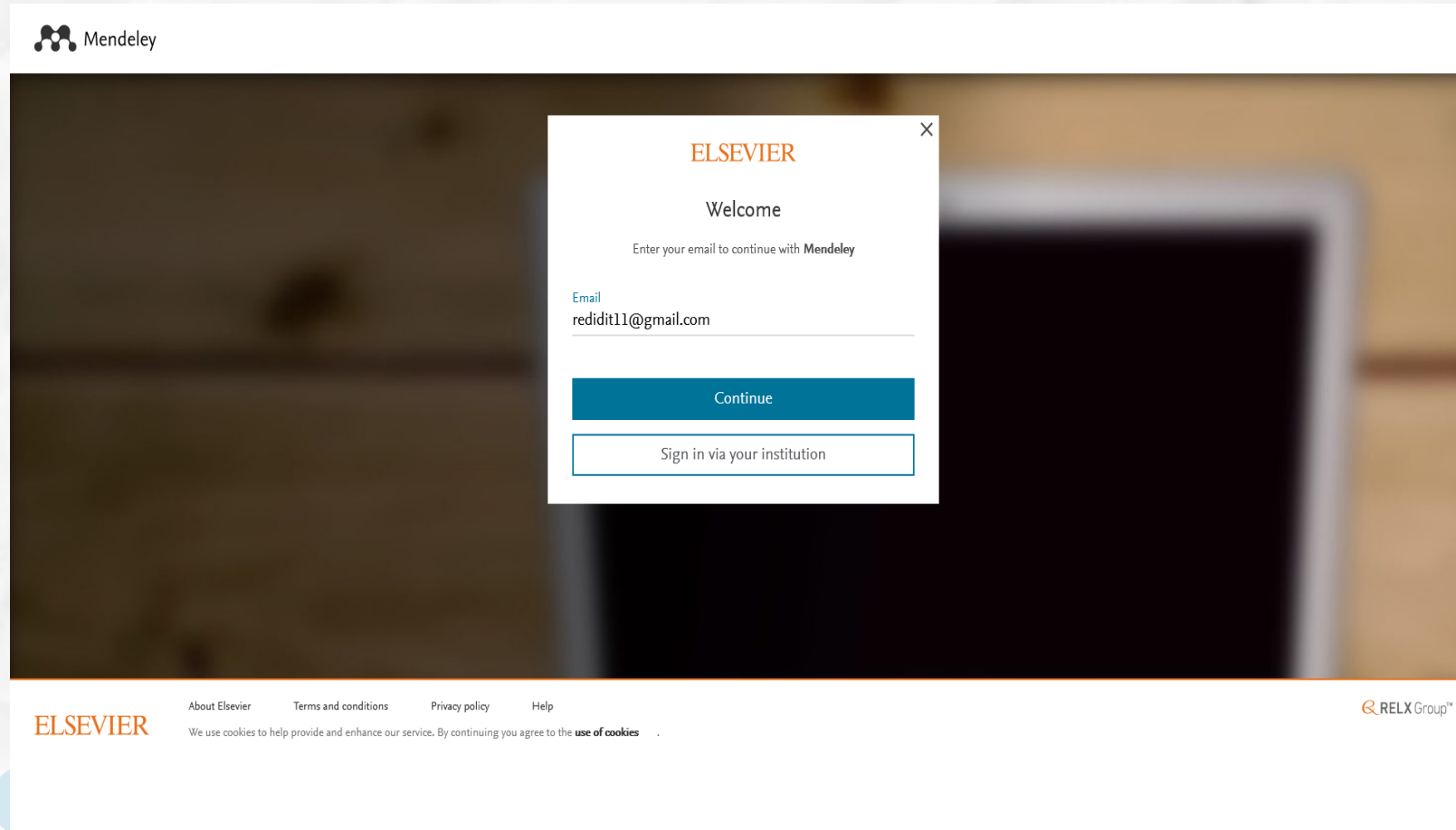

Mendeley

ELSEVIER

Welcome

Enter your email to continue with Mendeley

Email
redidit11@gmail.com

Continue

Sign in via your institution

ELSEVIER

About Elsevier Terms and conditions Privacy policy Help

We use cookies to help provide and enhance our service. By continuing you agree to the [use of cookies](#)

RELX Group™

Membuat Akun Mendeley

4. Isi form Register, lalu klik 'Register'

Academic Status

Field of Study

Membuat Akun Mendeley

5. Proses registrasi akun mendeley telah selesai, lalu klik 'Continue'

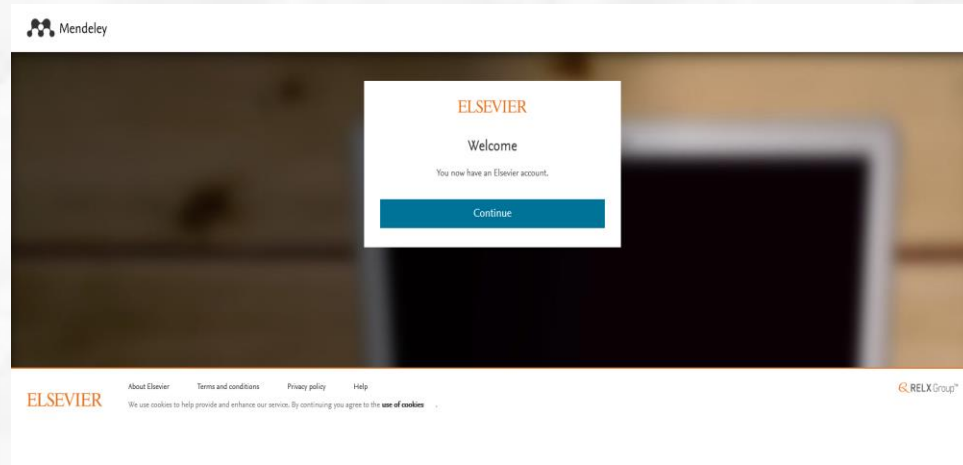

6. Tampilan Mendeley setelah login

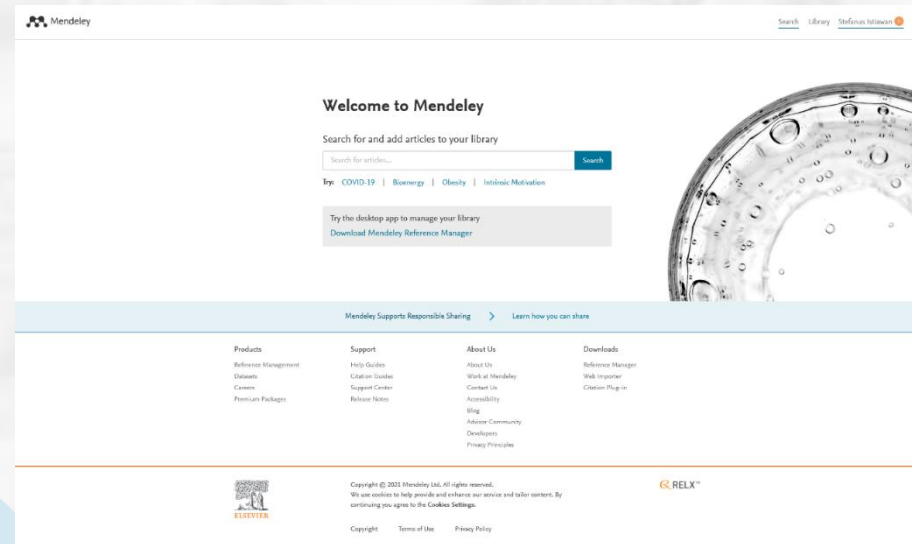

Membuat Akun Mendeley

7. Tampilan Library Mendeley Web

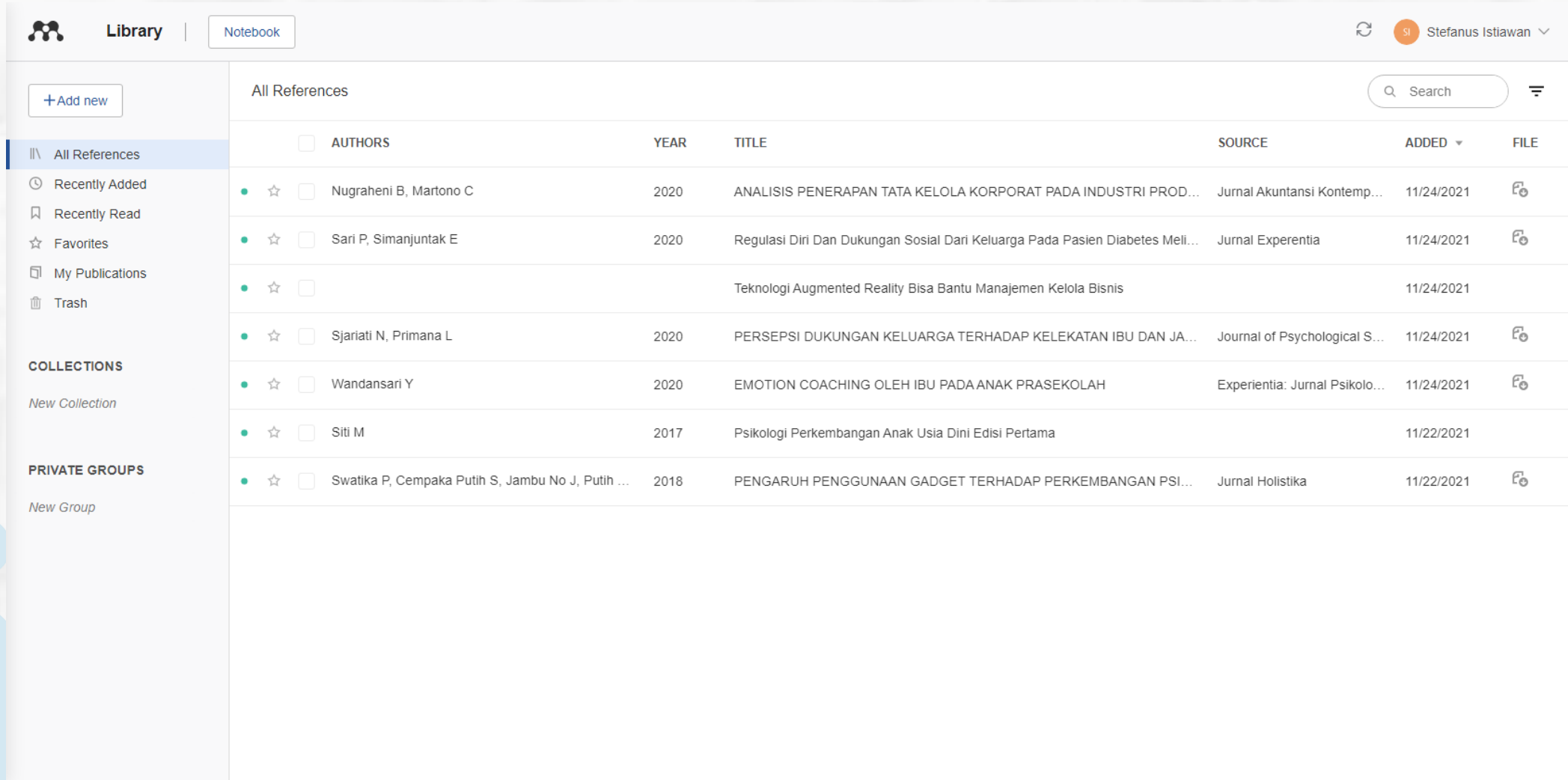

| <input type="checkbox"/> | AUTHORS | YEAR | TITLE | SOURCE | ADDED | FILE |
|-------------------------------------|--|------|--|--------------------------------|------------|------|
| <input checked="" type="checkbox"/> | <input type="checkbox"/> Nugraheni B, Martono C | 2020 | ANALISIS PENERAPAN TATA KELOLA KORPORAT PADA INDUSTRI PROD... | Jurnal Akuntansi Kontemp... | 11/24/2021 | |
| <input checked="" type="checkbox"/> | <input type="checkbox"/> Sari P, Simanjuntak E | 2020 | Regulasi Diri Dan Dukungan Sosial Dari Keluarga Pada Pasien Diabetes Meli... | Jurnal Experientia | 11/24/2021 | |
| <input checked="" type="checkbox"/> | <input type="checkbox"/> | | Teknologi Augmented Reality Bisa Bantu Manajemen Kelola Bisnis | | 11/24/2021 | |
| <input checked="" type="checkbox"/> | <input type="checkbox"/> Sjariati N, Primana L | 2020 | PERSEPSI DUKUNGAN KELUARGA TERHADAP KELEKATAN IBU DAN JA... | Journal of Psychological S... | 11/24/2021 | |
| <input checked="" type="checkbox"/> | <input type="checkbox"/> Wandansari Y | 2020 | EMOTION COACHING OLEH IBU PADA ANAK PRASEKOLAH | Experientia: Jurnal Psikolo... | 11/24/2021 | |
| <input checked="" type="checkbox"/> | <input type="checkbox"/> Siti M | 2017 | Psikologi Perkembangan Anak Usia Dini Edisi Pertama | | 11/22/2021 | |
| <input checked="" type="checkbox"/> | <input type="checkbox"/> Swatika P, Cempaka Putih S, Jambu No J, Putih ... | 2018 | PENGARUH PENGGUNAAN GADGET TERHADAP PERKEMBANGAN PSI... | Jurnal Holistika | 11/22/2021 | |

INSTALASI MENDELEY

1. Download Mendeley Desktop

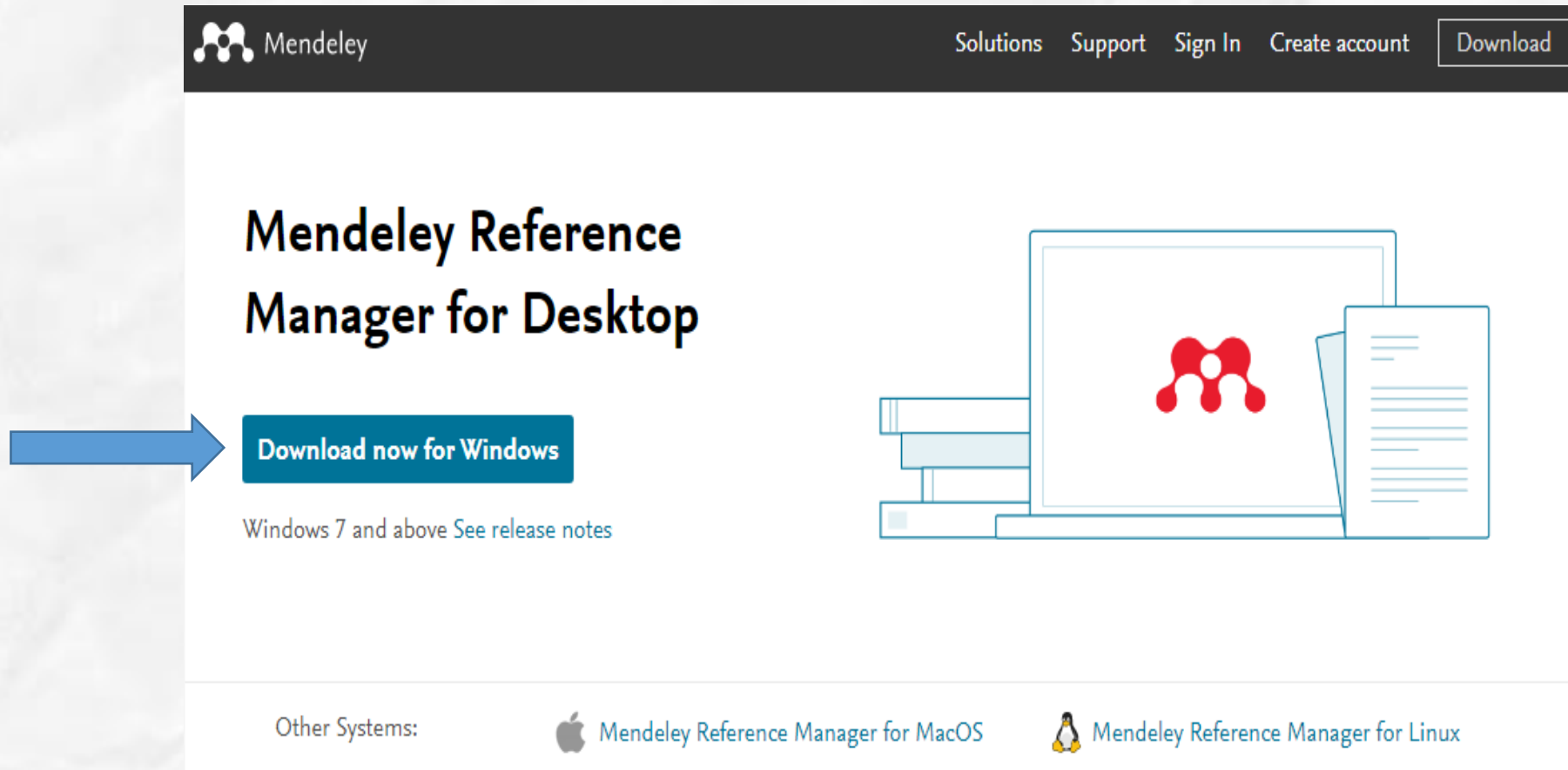

Mendeley

Solutions Support Sign In Create account [Download](#)

Mendeley Reference Manager for Desktop

[Download now for Windows](#)

Windows 7 and above [See release notes](#)

Other Systems:

 [Mendeley Reference Manager for MacOS](#)

 [Mendeley Reference Manager for Linux](#)

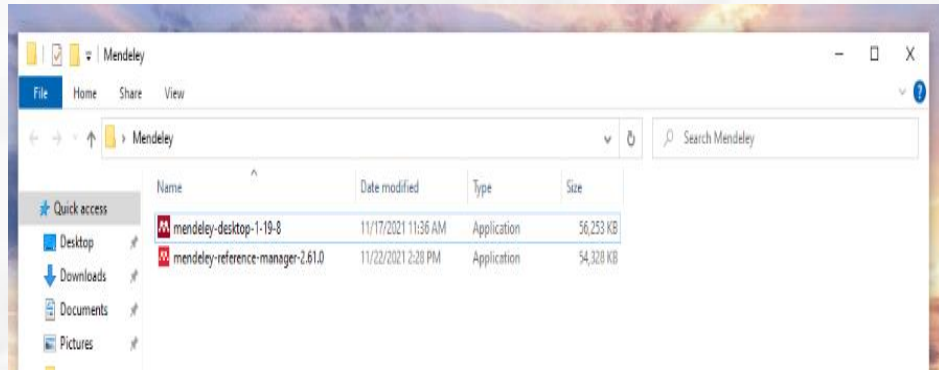

2. Buka installer mendeley yang telah terdownload, kemudian klik dua kali untuk memulai proses install.

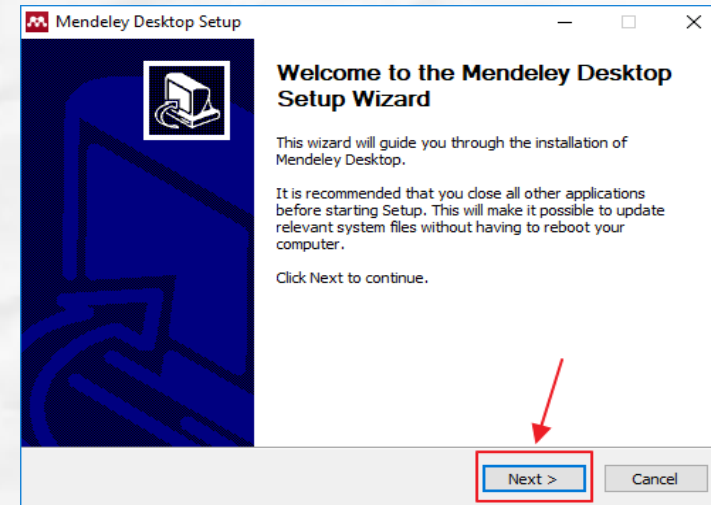

3. Akan muncul jendela Setup Wizard dari aplikasi mendeley. Klik tombol **Next** untuk melanjutkan mengatur setup aplikasi Mendeley.

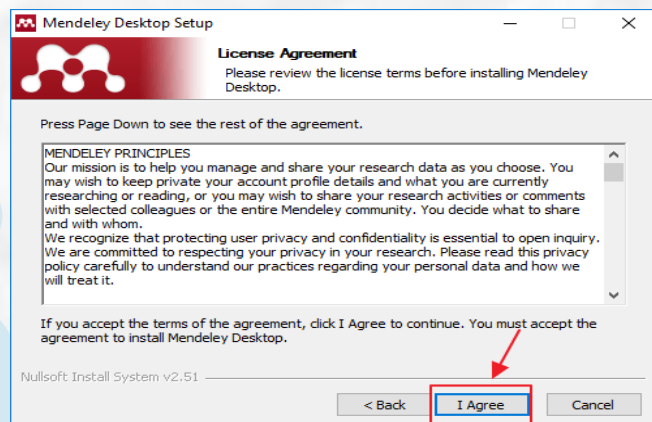

4. Klik tombol **I Agree** pada persetujuan lisensi dari aplikasi Mendeley

5. Berikutnya memilih lokasi instalasi folder untuk mendeley. Biarkan saja lokasi folder yang diberikan secara default. Kemudian klik tombol **Next**.
6. Akan muncul Klik tombol **Install** untuk menginstall aplikasi Mendeley di PC/Laptop Kita.
7. Tunggu beberapa saat sampai aplikasi berhasil di install. Setelah Mendeley berhasil diinstall, buka aplikasi Mendeley lalu masuk ke akun Mendeley Kita.

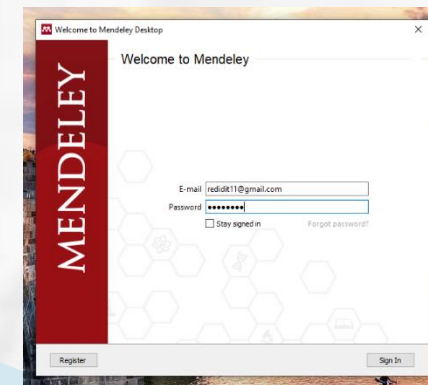
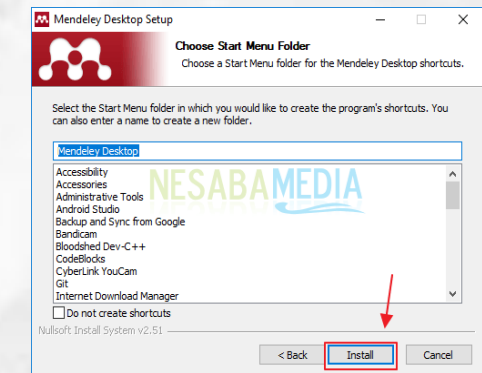
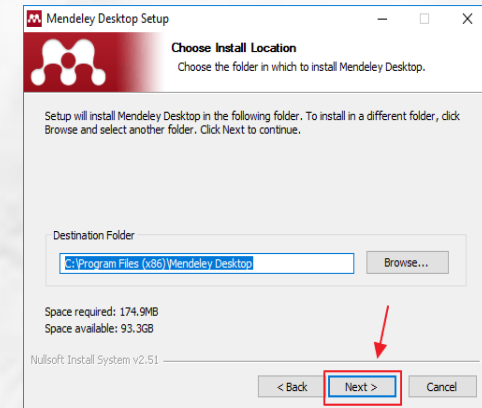

8. Tampilan Mendeley Desktop

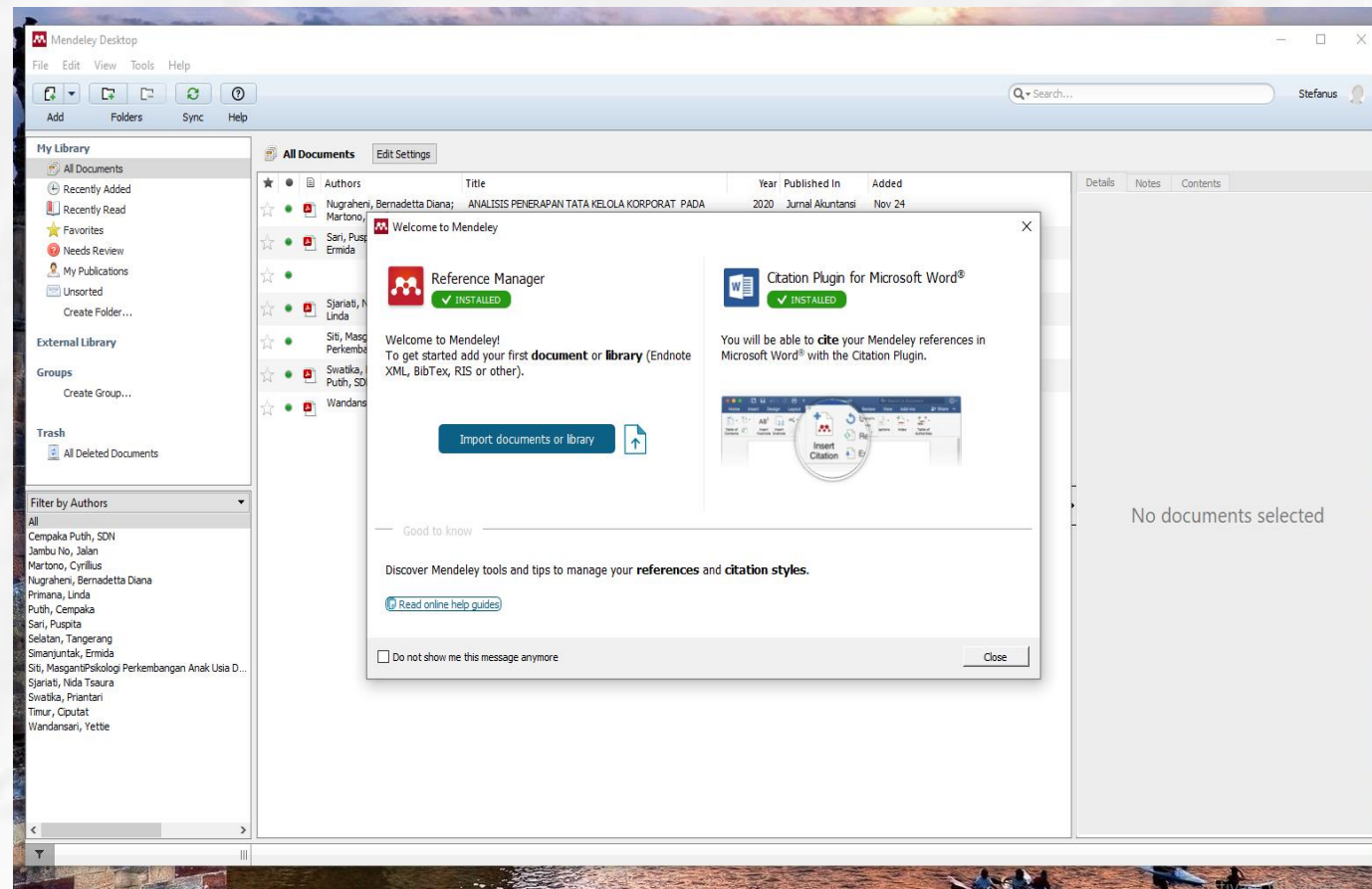

9. Tampilan Mendeley Desktop

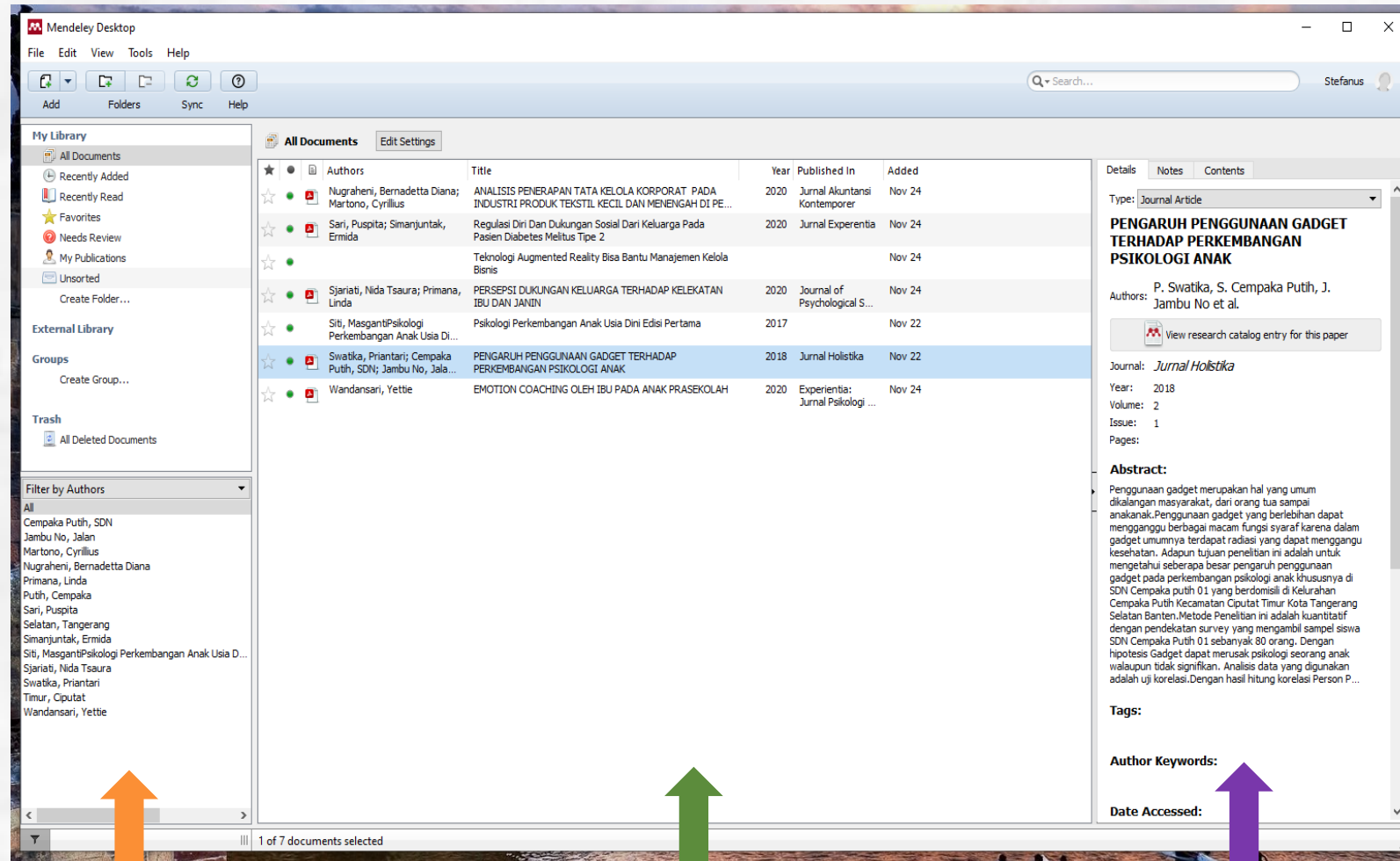

Panel Kiri

Panel Tengah

Panel Kanan

PENGGUNAAN MENDELEY

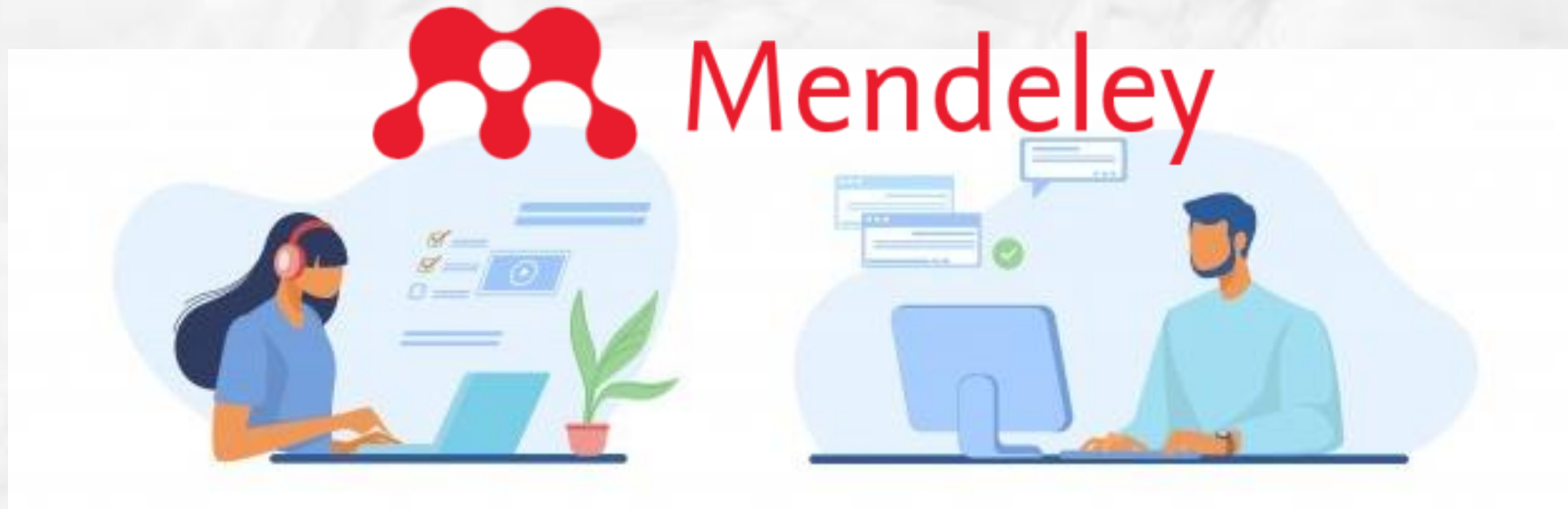

Menambah Dokumen

Pilih File atau Folder dari PC/Laptop

Melihat Folder yang ada

Menambahkan Referensi secara manual

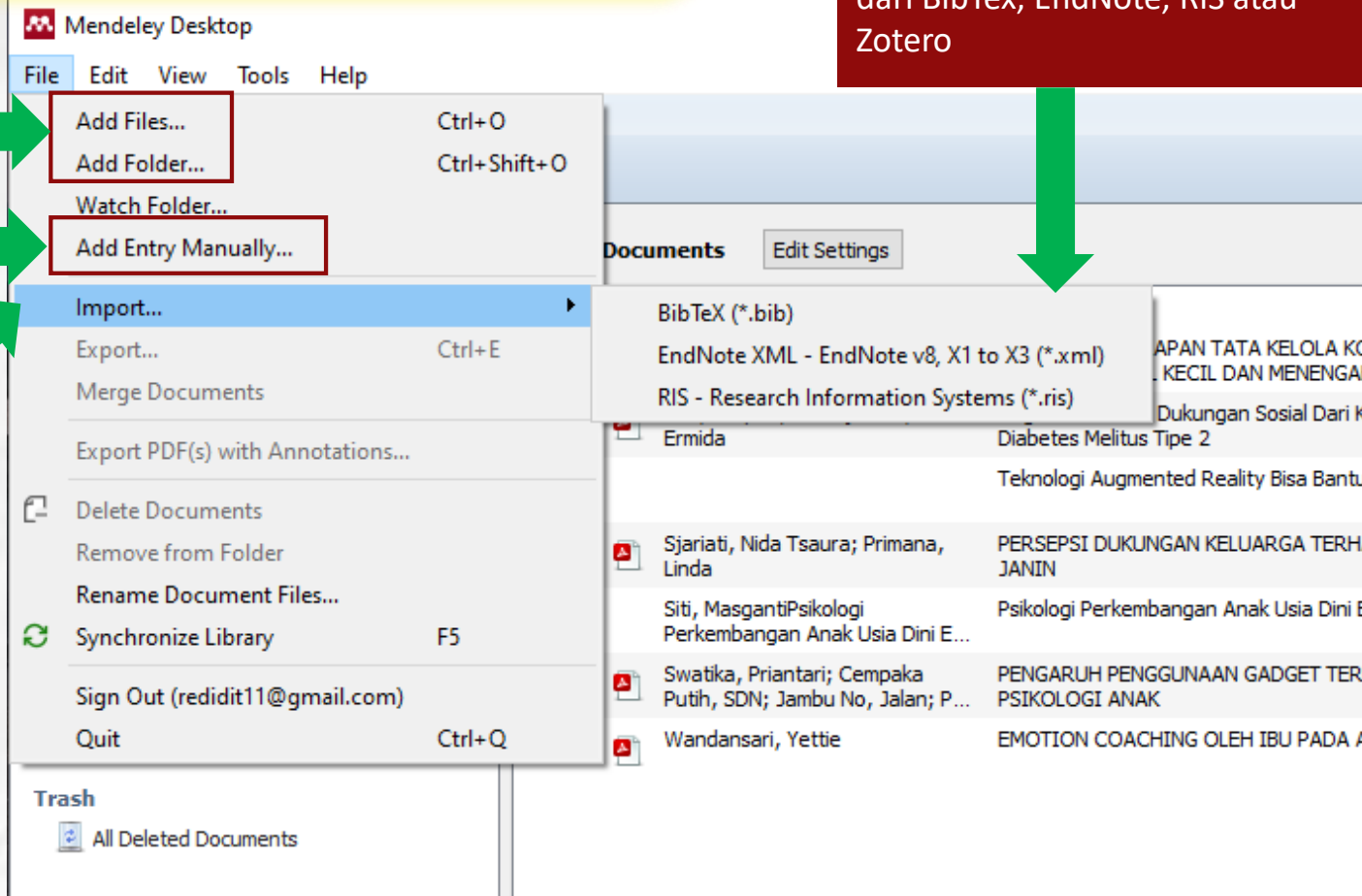

Import Referensi yang sudah ada dari BibTex, EndNote, RIS atau Zotero

Dapat juga:

- Menambahkan dengan menggunakan Fasilitas Web Importer untuk menambahkan Referensi
- Mencari artikel melalui Mendeley Research Catalog

Menambah Dokumen: Add File dan Add Folder

1. Klik **File**, Pilih **Add File**
2. Pilih file dokumen di PC/Laptop
3. Klik **Open**

The first screenshot shows the Mendeley Desktop application window. The 'File' menu is open, and 'Add Files...' is highlighted. Other options include 'Add Folder...', 'Watch Folder...', 'Add Entry Manually...', 'Import...', 'Export...', 'Merge Documents', 'Export PDF(s) with Annotations...', 'Delete Documents', 'Remove from Folder', 'Rename Document Files...', 'Synchronize Library', 'Sign Out', and 'Quit'.

The second screenshot shows a Windows File Explorer window titled 'Add Files'. The file 'solidarity-4 time-of-covid-19.pdf' is selected. The 'Open' button in the 'Add Files' dialog is highlighted.

The third screenshot shows the Mendeley Desktop interface. The 'All Documents' list is visible, and the file 'Solidarity in the Time of COVID-19?' by F. Tomasini is selected. The details of the selected document are shown on the right, including the title, authors, journal, year, and abstract.

Menambah Folder

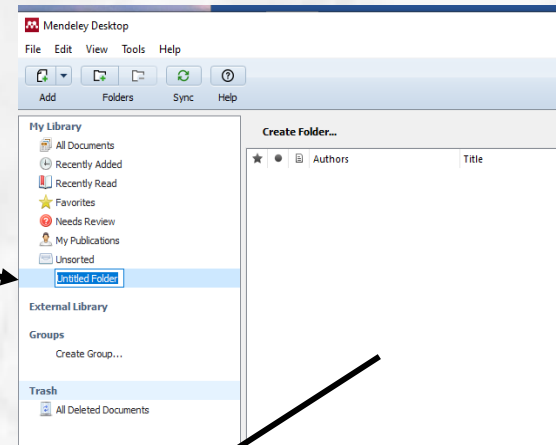
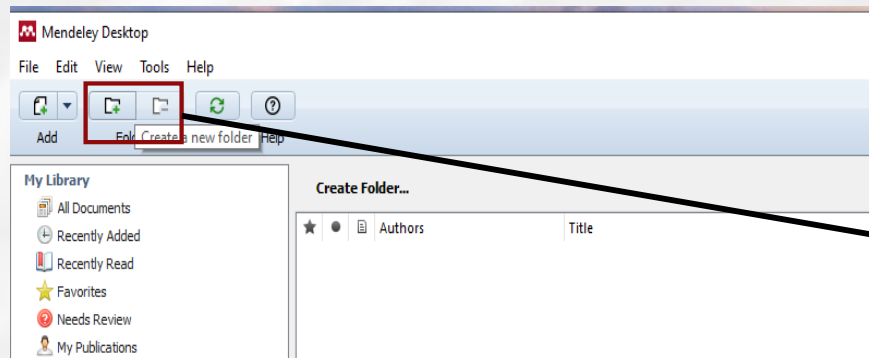

1. Klik **Logo + Folder**
2. Buat Nama Folder sesuai keinginan
3. Klik **Kanan** untuk menambahkan file

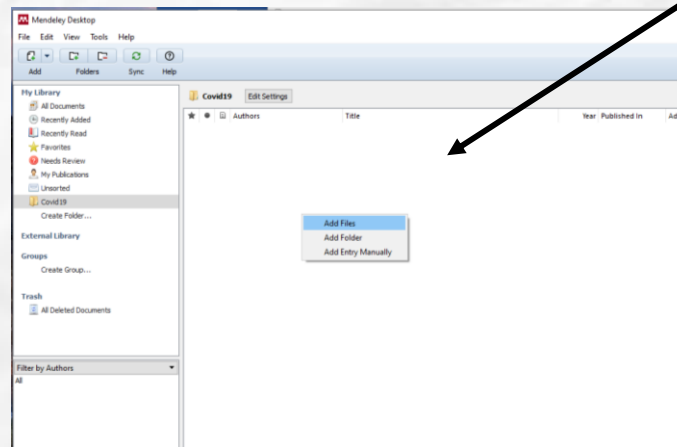

Menambah Dokumen: Watch Folder

Menambahkan dokumen melalui Watch Folder diperlukan setting / memilih folder tempat dokumen disimpan. Semua dokumen yang ada di dalam folder tersebut akan **otomatis masuk** ke Mendeley.

1. Klik **File** pilih **Watch Folder**
2. Klik folder tempat dokumen tersimpan di PC/Laptop
3. Klik **Oke**

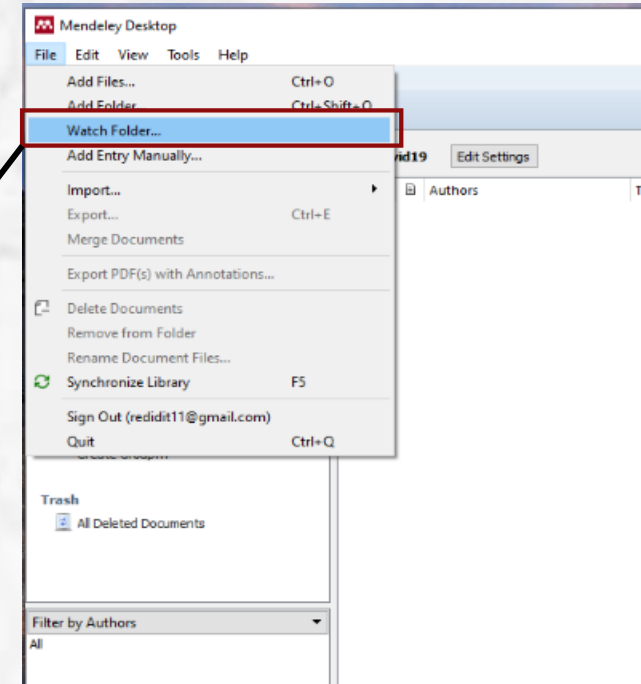
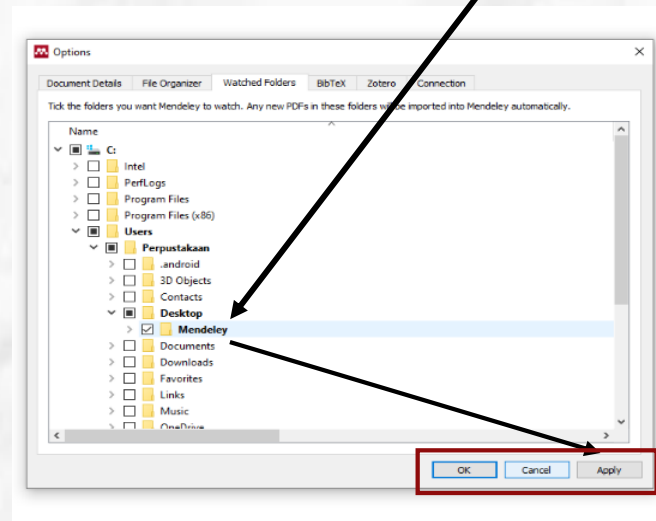

Menambah Dokumen: Add Entry Manually

Menambahkan record meta data dokumen secara manual melalui Add Entry Manually

1. Klik **File**, pilih **Add Entry Manually**
2. Muncul pop up **New Document**
3. Pilih Type lalu isi meta data dokumen
4. Klik **Save**

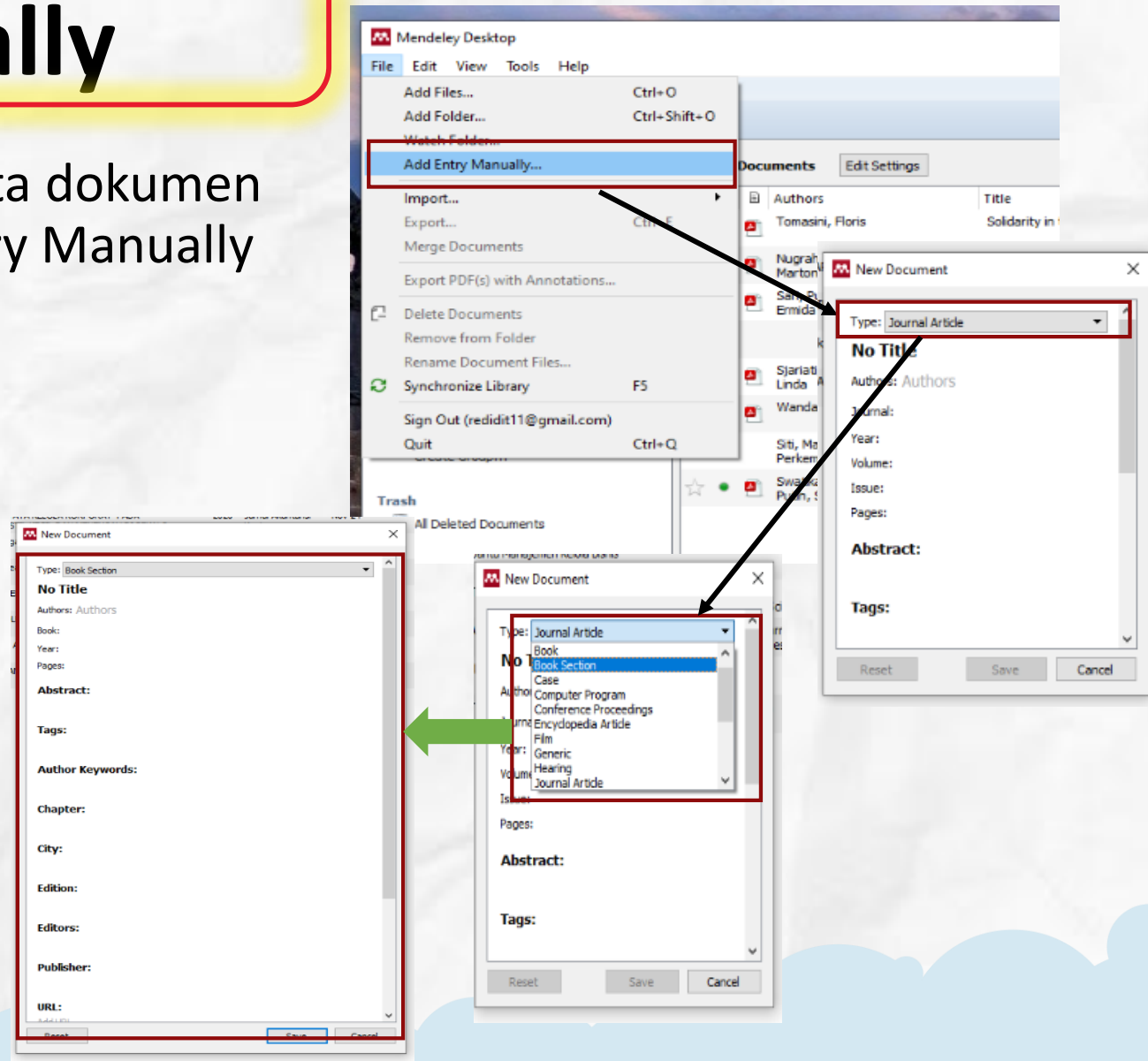

Menambah Dokumen: Drag and Drop

1. Buka Folder tempat dokumen disimpan
2. Klik kiri pada dokumen tahan lalu tarik ke laman Mendeley lalu lepas

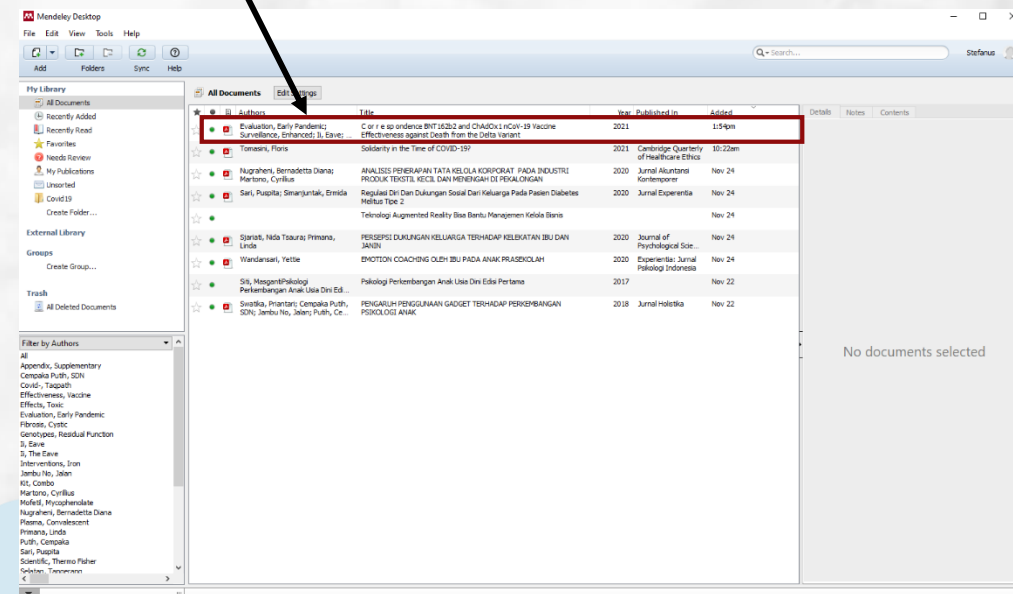
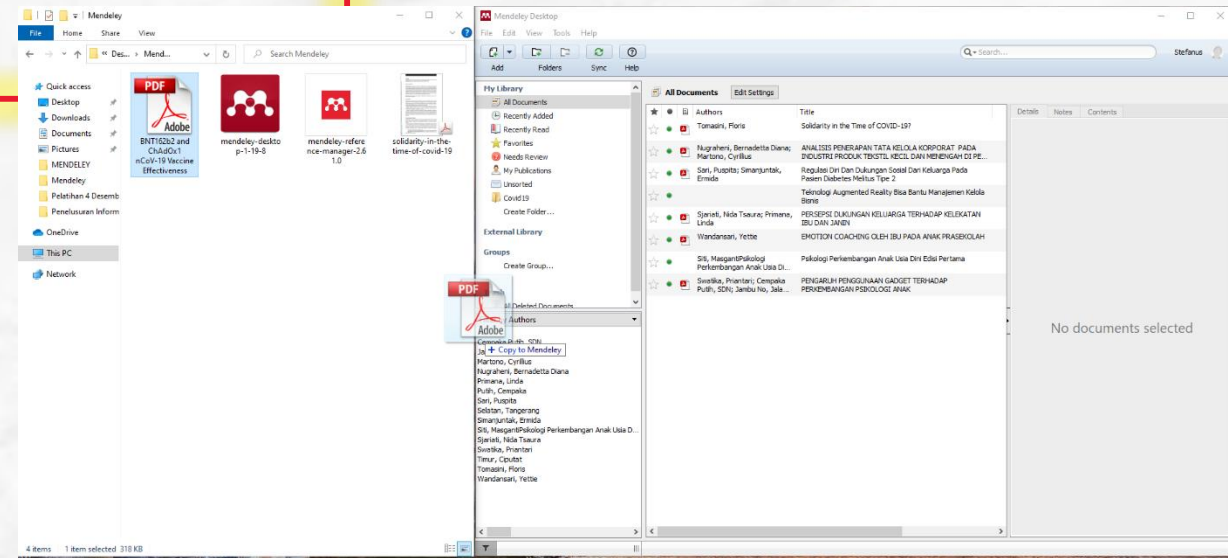

Menambah Dokumen dengan Import Data

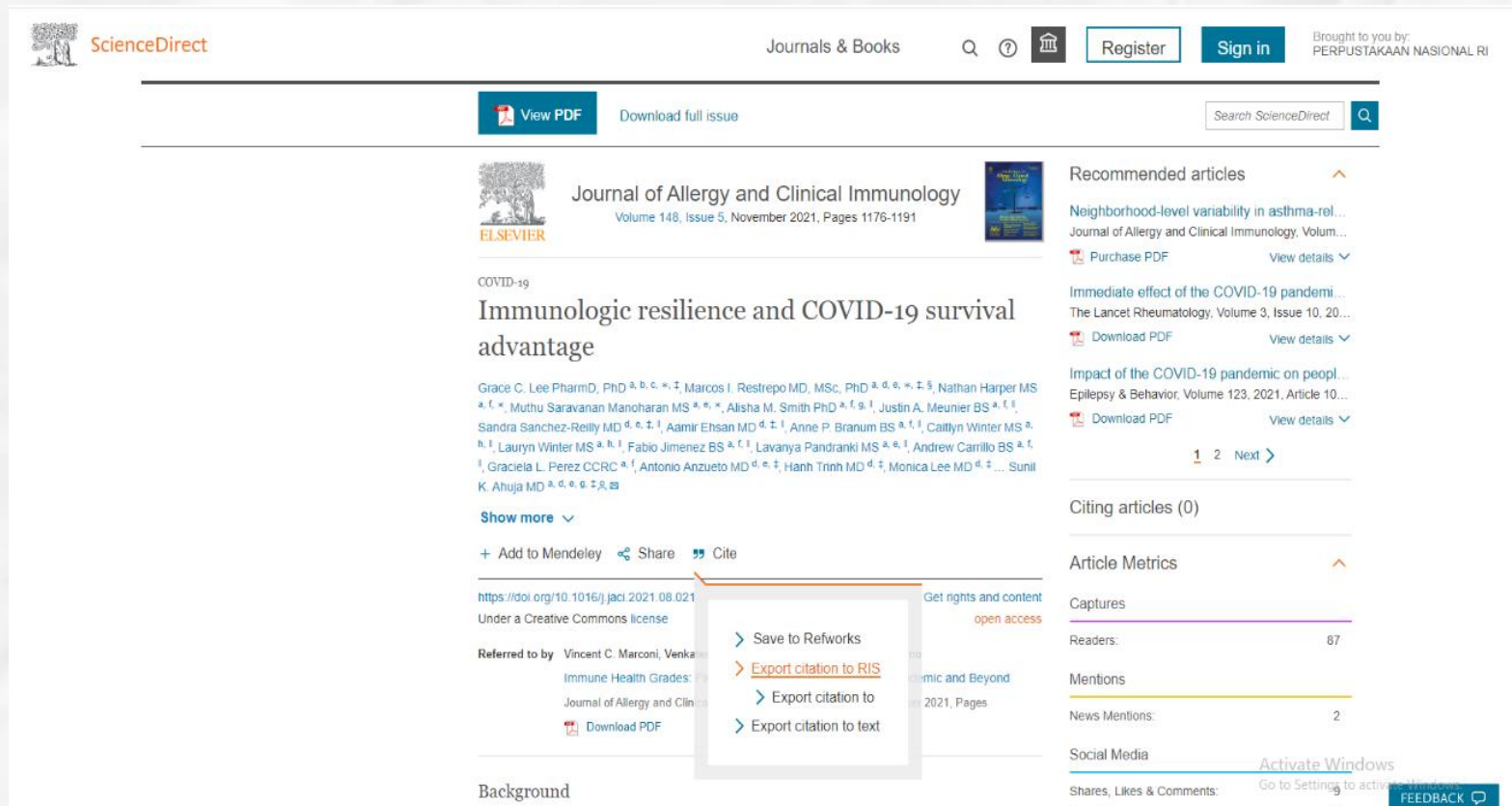

Bisa juga langsung ditambahkan dengan Klik **+Add to Mendeley**

Menambah Dokumen dengan Import Data

| Format | Citation Text | Action |
|---------|---|--------|
| APA | Newton, R. (2012). The Management Book: Mastering the | Copy |
| MLA | Newton, Richard. The Management Book: Mastering the A | Copy |
| Chicago | Newton, Richard. The Management Book: Mastering the A | Copy |

Below the citation options, there are buttons for "Other formats": BibTeX, EndNote, and RefMan.

1. Klik **Create citation**
2. Pilih format (contoh: BibTex)

Perlu Diketahui

Semua dokumen yang pernah ditambahkan

Dokumen yang ditambahkan dalam 14 hari terakhir

Dokumen yang terakhir dibaca

Dokumen yang menjadi favorit

Meta data dokumen yang perlu diperbaiki

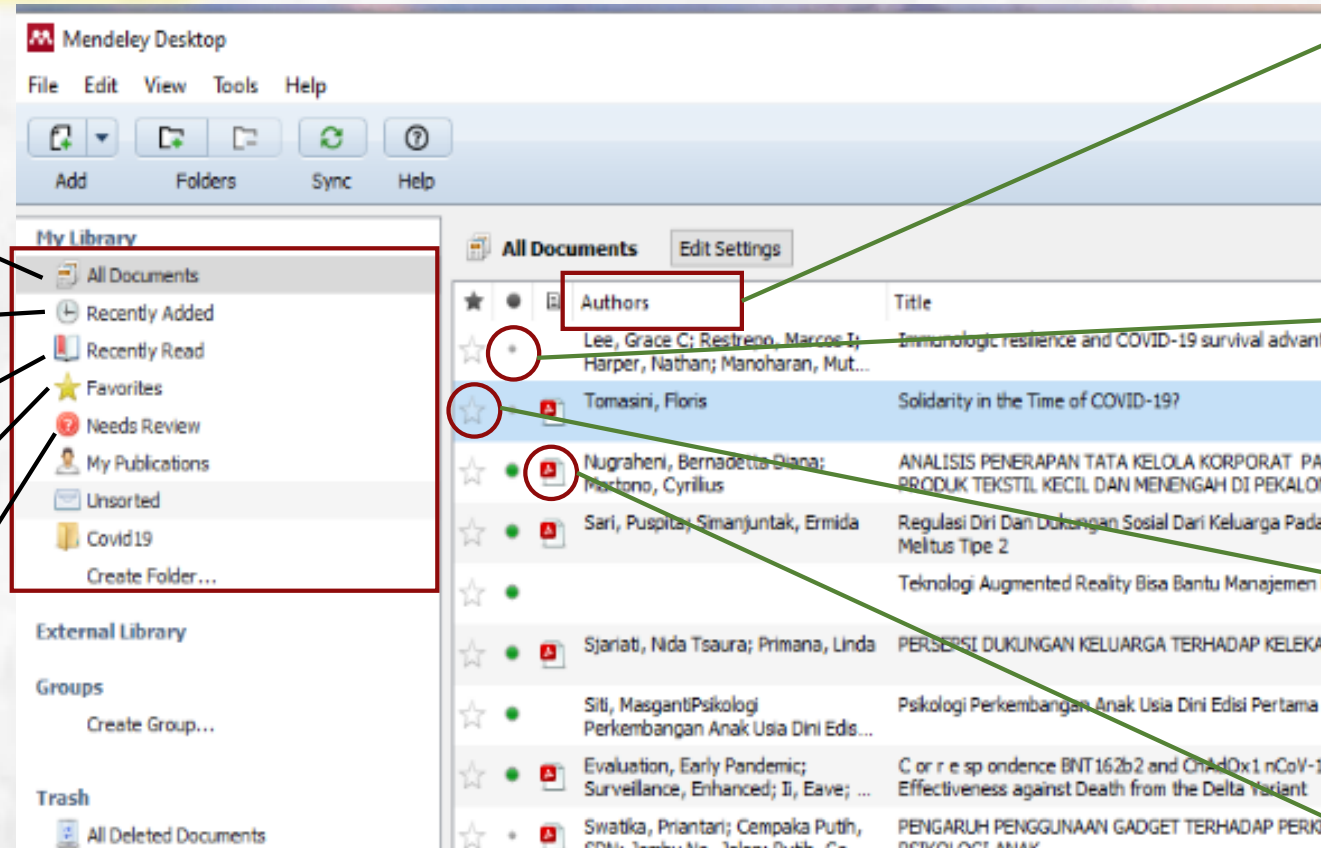

Kolom tajuk yang digunakan untuk mengatur susunan dokumen

Tanda dokumen sudah dibaca atau belum

Tanda bintang sebagai dokumen favorit

Tanda yang menunjukkan terdapat file pdf atau tidak

Detail Dokumen

The left sidebar contains "My Library" with sections for "All Documents", "Recently Added", "Recently Read", "Favorites", "Needs Review", "My Publications", "Unsorted", "Covid19", and "Create Folder...". Below this is "External Library" and "Groups" with a "Create Group..." option. At the bottom of the sidebar is a "Trash" section with "All Deleted Documents".

The "Filter by Authors" section lists various authors, including Abdalla, Mohamed I, Adams, Sandra G, Agan, Brian K, Agnew, Joseph, Ahuja, Sunil K, Ali, Saleem, Anzueto, Antonio, Appendix, Supplementary, Barker, Jennifer, Benavides, Raymond, Birdwell, Angela, Bradford, Stephen, Brnum, Anne P, Briggs, Heather, Cadena, Jose, Carrillo, Andrew, Cempaka Putih, SDN, Clark, Robert A, Covid-, Taqpath, Cucca, Francesco, Dacus, Jennifer J, Danaher, Patrick J, and DePaul, Kristi A.

The main area shows a table of "All Documents" with columns for Authors, Title, Year, Published In, and Added. The selected document is:

| Authors | Title | Year | Published In | Added |
|--|---|------|--|---------|
| Lee, Grace C; Restrepo, Marcos I; Harper, Nathan; Manoharan, Mut... | Immunologic resilience and COVID-19 survival advantage | 2021 | Journal of Allergy and Clinical Immun... | 2:17pm |
| Tomasini, Floris | Solidarity in the Time of COVID-19? | 2021 | Cambridge Quarterly of Healthcare Ethics | 10:22am |
| Nugraheni, Bernadetta Diana; Martono, Cyrilus | ANALISIS PENERAPAN TATA KELOLA KORPORAT PADA INDUSTRI PRODUK TEKSTIL KECIL DAN MENENGAH DI PEKALONGAN | 2020 | Jurnal Akuntansi Kontemporer | Nov 24 |
| Sari, Puspita; Smarjuntak, Ermida | Regulasi Diri Dan Dukungan Sosial Dari Keluarga Pada Pasien Diabetes Mellitus Tipe 2 | 2020 | Jurnal Experientia | Nov 24 |
| | Teknologi Augmented Reality Bisa Bantu Manajemen Kelola Bisnis | | | Nov 24 |
| Sjaniati, Nida Tsaura; Primana, Linda | PERSEPSI DUKUNGAN KELUARGA TERHADAP KELEKATAN IBU DAN JANIN | 2020 | Journal of Psychological Soc... | Nov 24 |
| Siti, MasgantiPsikologi Perkembangan Anak Usia Dini Eds... | Psikologi Perkembangan Anak Usia Dini Edisi Pertama | 2017 | | Nov 22 |
| Evaluation, Early Pandemic; Surveillance, Enhanced; Ji, Eave; ... | C o r r e s p o n d e n c e BNT162b2 and ChAdOx1 nCoV-19 Vaccine Effectiveness against Death from the Delta Variant | 2021 | | 1:54pm |
| Swatika, Priantari; Cempaka Putih, SDN; Jambu No, Jalani; Puthi, Ce... | PENGARUH PENGGUNAAN GADGET TERHADAP PERKEMBANGAN PSIKOLOGI ANAK | 2018 | Jurnal Holistika | Nov 22 |
| Wandansari, Yettie | EMOTION COACHING OLEH IBU PADA ANAK PRASEKOLAH | 2020 | Experientia: Jurnal Psikologi Indonesia | Nov 24 |

The right sidebar shows the "Details" for the selected document, "Solidarity in the Time of COVID-19?". It includes the author "F. Tomasini", the journal "Cambridge Quarterly of Healthcare Ethics", and the year "2021". The abstract is:

Abstract:
This article critically examines how solidarity has been enacted in the first 2 months of the COVID-19 pandemic, mainly, but not exclusively, from a United Kingdom perspective. I Solidaristic strategies are framed in two ways: aspirations to overcome COVID-19 (utopian anthropocentric solidarity); and those that are illusory, incompatible, contradictory, and disrupting of solidaristic ideals (heterotopian solidarity). Solidarity can also be understood more widely from a biocentric perspective (solidarity with all life). In the context of COVID-19 a lack of biocentric solidarity points to a probable cause of the pandemic; where COVID-19, harmless in bats, jumped species as a consequence of closer contact with humans. Solidarity, therefore, is not only expressed in a fight against a viral enemy but is also a reminder of human a...

Tags:

Author Keywords:
COVID-19; anthropocentric (solidarity); biocentric (solidarity); heterotopia; pandemic; solidarity; utopia

URL:
Add URL...

Catalog IDs:
ArXiv ID:
DOI: 10.1017/S0963180120000791
ISSN: 14692147
PMID: 33032676

The status bar at the bottom indicates "1 of 10 documents selected" and "Activate Windows".

Memperbaiki Detail Dokumen

| Authors | Title | Year | Published In | Added |
|---------------------------------------|---|------|---------------------------------|--------|
| | ANALISIS PENERAPAN TATA KELOLA KORPORAT PADA INDUSTRI PRODUK TEKSTIL KECIL DAN MENENGAH DI PEKALONGAN | 2020 | | Nov 24 |
| | Teknologi Augmented Reality Bisa Bantu Manajemen Kelola Bisnis | | | Nov 24 |
| Sjariati, Nida Tsaura; Primana, Linda | PERSEPSI DUKUNGAN KELUARGA TERHADAP KELEKATAN IBU DAN JANIN | 2020 | Journal of Psychological Sde... | Nov 24 |

Details | Notes | Contents

These details need reviewing. You can mark them as correct, or search the Mendeley catalog.

Details are Correct | Search

Type: Journal Article

ANALISIS PENERAPAN TATA KELOLA KORPORAT PADA INDUSTRI PRODUK TEKSTIL KECIL DAN MENENGAH DI PEKALONGAN

Authors: Authors

View research catalog entry for this paper

Journal:

Year: 2020
Volume: 12
Issue: 2
Pages: 54-67

Abstract:

A good management inside company will result a good performance and it is also applicable in small medium enterprise (SME). SME must implement good corporate governance (GCG) principle which are transparency, accountability, responsibility, independency, fairness and equality. The aim of this research is to study and analyze the implementation of the GCG which would be linked to those 5 principles mentioned before. The object of the research is taking sample of SME in textile industries in Pekalongan, Center of Java. With 96 respondents, using Cluster Analysis method and utilizing score table, it can be understood that the implementation of GCG in this industry is far below expectation which is around 50% and 48% who already implement it. The responsibility principle is the most implemented in this industry followed by independency, fairness and equality principle. Wher...

Tags:

Author Keywords:

Cluster Analysis; Good Corporate Governance; Small Medium Enterprise

Data Accessed:

1 of 3 documents selected

Activate Windows

Isi data dokumen secara lengkap atau klik sumber aslinya

Memperbaiki Detail Dokumen

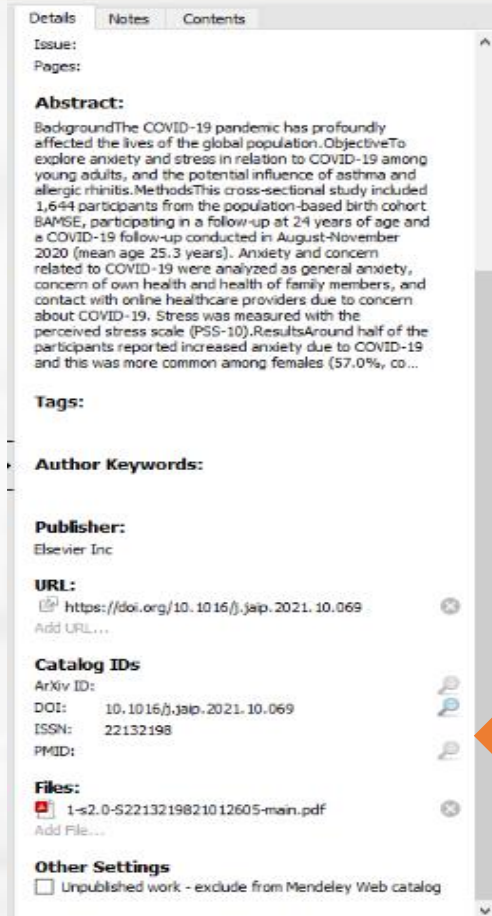

Details Notes Contents

Issue:
Pages:

Abstract:
BackgroundThe COVID-19 pandemic has profoundly affected the lives of the global population. ObjectiveTo explore anxiety and stress in relation to COVID-19 among young adults, and the potential influence of asthma and allergic rhinitis. MethodsThis cross-sectional study included 1,644 participants from the population-based birth cohort BAMSE, participating in a follow-up at 24 years of age and a COVID-19 follow-up conducted in August-November 2020 (mean age 25.3 years). Anxiety and concern related to COVID-19 were analyzed as general anxiety, concern of own health and health of family members, and contact with online healthcare providers due to concern about COVID-19. Stress was measured with the perceived stress scale (PSS-10). ResultsAround half of the participants reported increased anxiety due to COVID-19 and this was more common among females (57.0%, co...

Tags:

Author Keywords:

Publisher:
Elsevier Inc

URL:
<https://doi.org/10.1016/j.jaip.2021.10.069>
Add URL...

Catalog IDs

ArXiv ID:

DOI: 10.1016/j.jaip.2021.10.069

ISSN: 22132198

PMID:

Files:
1-s2.0-S2213219821012605-main.pdf
Add File...

Other Settings
 Unpublished work - exclude from Mendeley Web catalog

Masukan ArVix ID, DOI, ISSN atau PubMed dengan Klik gambar Kaca Pembesar (Lookup)

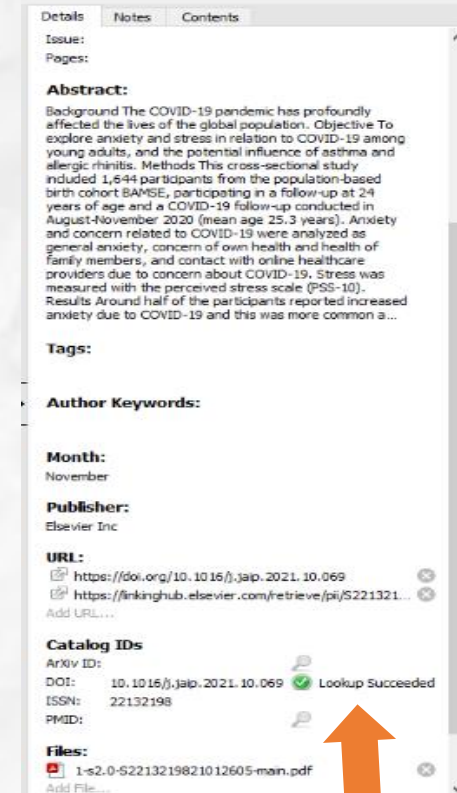

Details Notes Contents

Issue:
Pages:

Abstract:
BackgroundThe COVID-19 pandemic has profoundly affected the lives of the global population. ObjectiveTo explore anxiety and stress in relation to COVID-19 among young adults, and the potential influence of asthma and allergic rhinitis. MethodsThis cross-sectional study included 1,644 participants from the population-based birth cohort BAMSE, participating in a follow-up at 24 years of age and a COVID-19 follow-up conducted in August-November 2020 (mean age 25.3 years). Anxiety and concern related to COVID-19 were analyzed as general anxiety, concern of own health and health of family members, and contact with online healthcare providers due to concern about COVID-19. Stress was measured with the perceived stress scale (PSS-10). ResultsAround half of the participants reported increased anxiety due to COVID-19 and this was more common a...

Tags:

Author Keywords:

Month:
November

Publisher:
Elsevier Inc

URL:
<https://doi.org/10.1016/j.jaip.2021.10.069>
<https://linkinghub.elsevier.com/retrieve/pii/S2213219821012605>
Add URL...

Catalog IDs

ArXiv ID:

DOI: 10.1016/j.jaip.2021.10.069   Lookup Succeeded

ISSN: 22132198

PMID:

Files:
1-s2.0-S2213219821012605-main.pdf
Add File...

Mendeley akan menambahkan yang hilang secara otomatis

INSTALASI MENDELEY

Mendeley Web Importer

Fast, convenient import of open access and library-subscribed scholarly articles

Nuclear Instruments and Methods in Physics Research B 268 (2010) 1818–1823

Contents lists available at ScienceDirect

Nuclear Instruments and Methods in Physics Research B

journal homepage: www.elsevier.com/locate/nimb

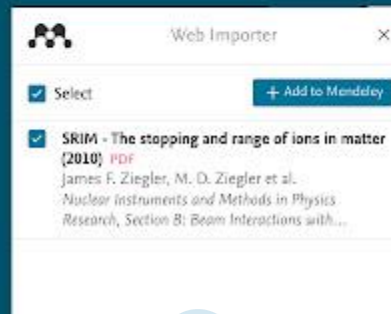

Instalasi Web Importer

1. Klik Tools
2. Klik Installs Web Importer

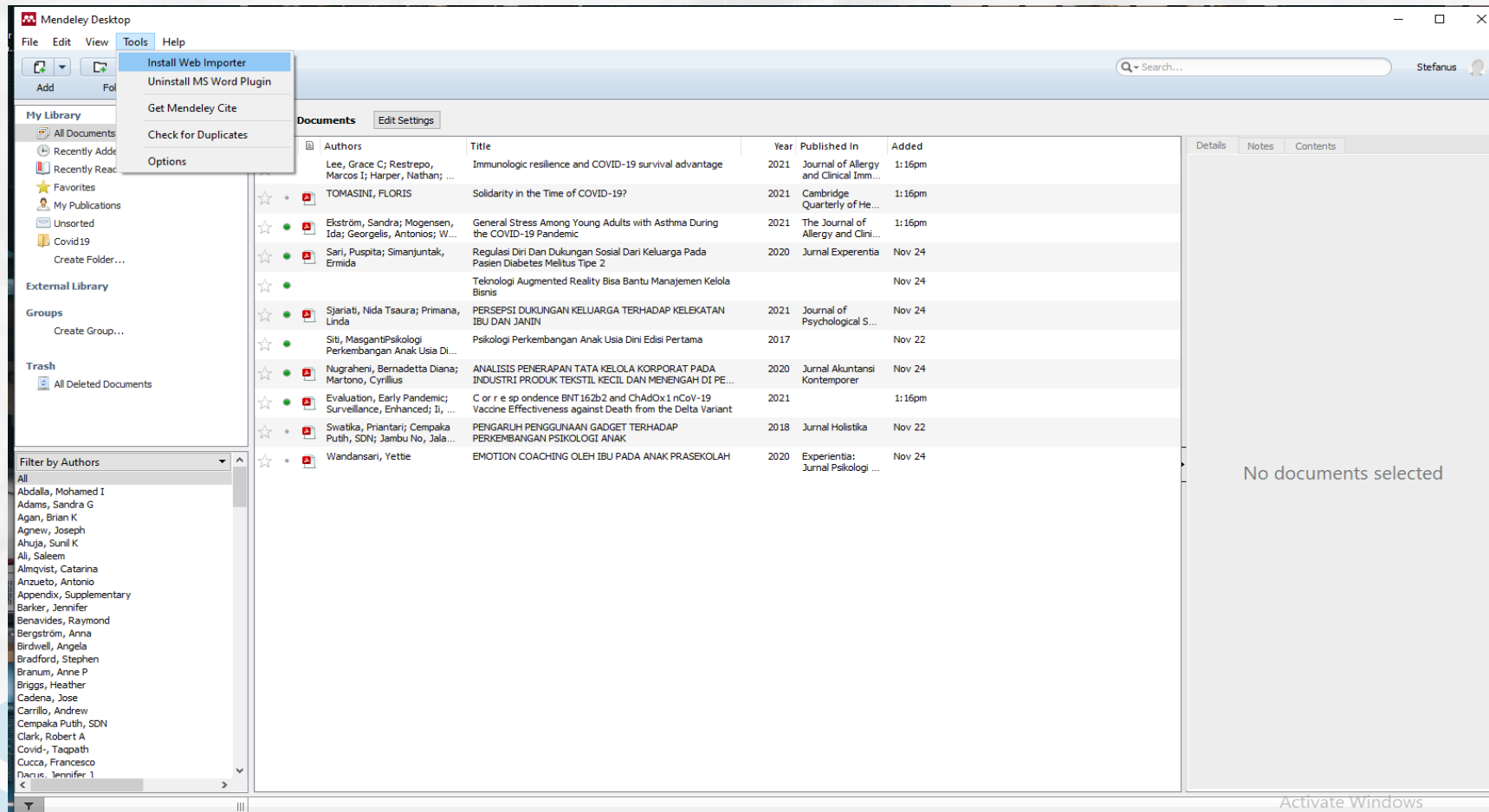

Instalasi Mendeley Web Importer

Klik Get Web Importer
for Chrome

Instalasi Mendeley Web Importer

chrome web store

redhitya@ukwms.ac.id

Home > Extensions > Mendeley Web Importer

Mendeley Mendeley Web Importer
Offered by: <https://www.mendeley.com>
★★★★☆ 1.488 | Productivity | 2.000.000+ users

Overview Privacy practices Reviews Support Related

Mendeley Web Importer
Fast, convenient import of open access and library-subscribed scholarly articles

Web Importer

- Select
- SKPA - The stopping and range of ions in matter (2012) For James F. Ziegler, M. D. Ziegler et al. Nuclear Instruments and Methods in Physics Research, Section B: Beam Interactions with...

Klik Add to Chrome

Instalasi Mendeley Web Importer

Mendeley Web Importer telah terpasang di Google Chrome

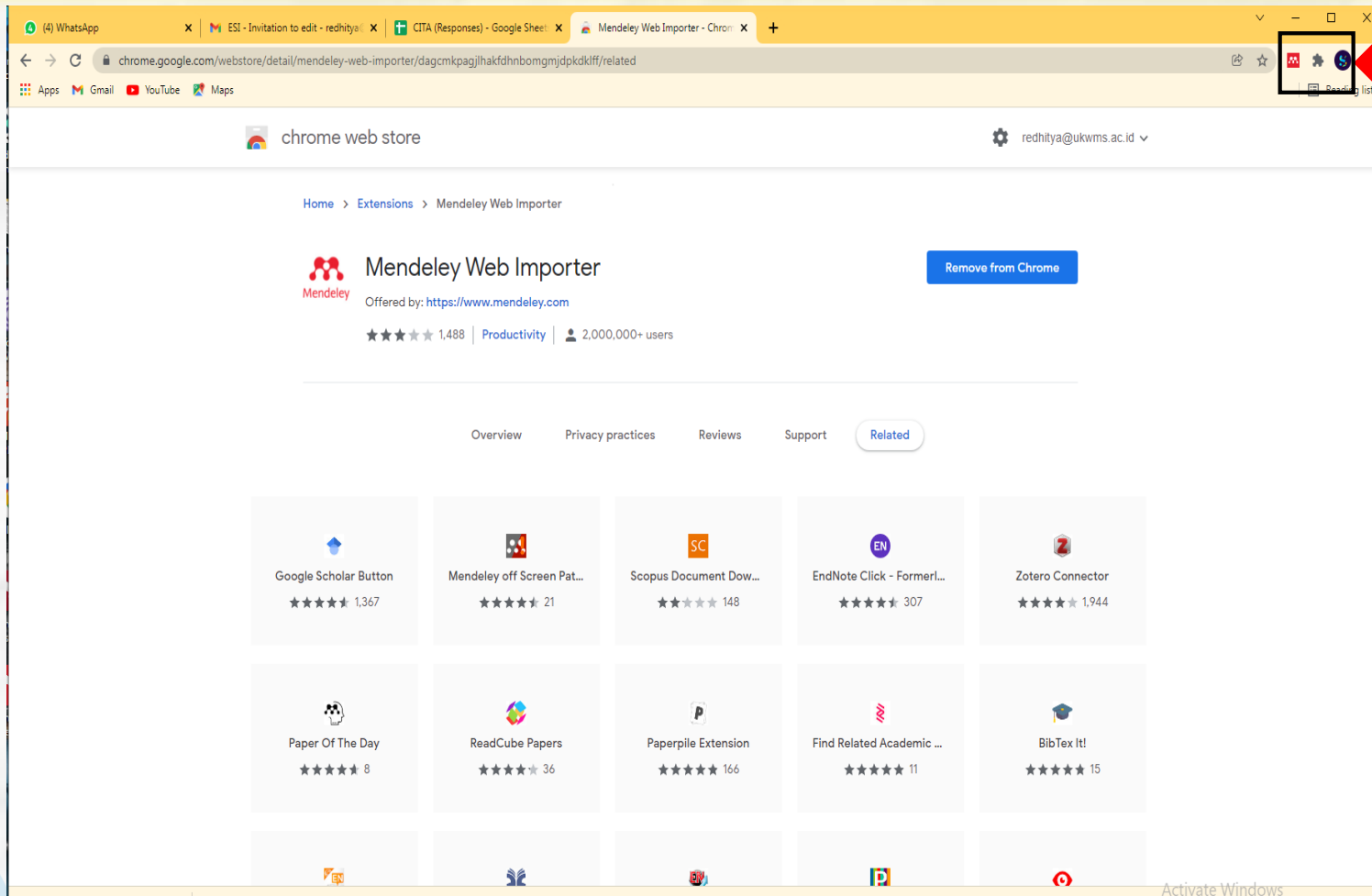

Menggunakan Mendeley Web Importer

Klik Judul Artikel dari website jurnal

| Country | Count |
|---------|-------|
| SG | 26 |
| TW | 24 |
| TH | 22 |
| ZA | 20 |
| TR | 20 |
| VN | 18 |
| FR | 17 |
| NL | 16 |
| AU | 15 |
| CA | 14 |
| HK | 12 |
| RU | 10 |
| KR | 10 |
| TN | 9 |
| GH | 8 |
| PS | 8 |
| PE | 7 |
| RO | 7 |
| MU | 6 |
| IE | 6 |
| AE | 6 |
| GR | 6 |
| BH | 6 |
| CL | 5 |
| LK | 5 |
| IT | 5 |
| JO | 4 |
| KW | 4 |
| PT | 4 |
| FI | 2 |
| BE | 2 |
| AT | 2 |
| CZ | 2 |
| NA | 2 |
| NZ | 2 |
| NP | 2 |
| BD | 1 |
| ET | 1 |
| MM | 1 |
| SO | 1 |
| HR | 1 |
| MK | 1 |
| CM | 1 |
| ES | 1 |
| ZW | 1 |
| KH | 1 |
| SI | 1 |
| RS | 1 |
| CI | 1 |
| AR | 1 |
| OM | 1 |
| MW | 1 |
| LU | 1 |
| NO | 1 |
| MN | 1 |
| MX | 1 |
| DZ | 1 |

Pageviews: 28,083

User:

Username:

Menggunakan Mendeley Web Importer

Klik Logo Mendeley Web Importer

1. Centang Judul Artikel
2. Klik Add

Klik View Library

Menggunakan Mendeley Web Importer

Artikel Jurnal yang ditambahkan telah masuk ke Mendeley Website

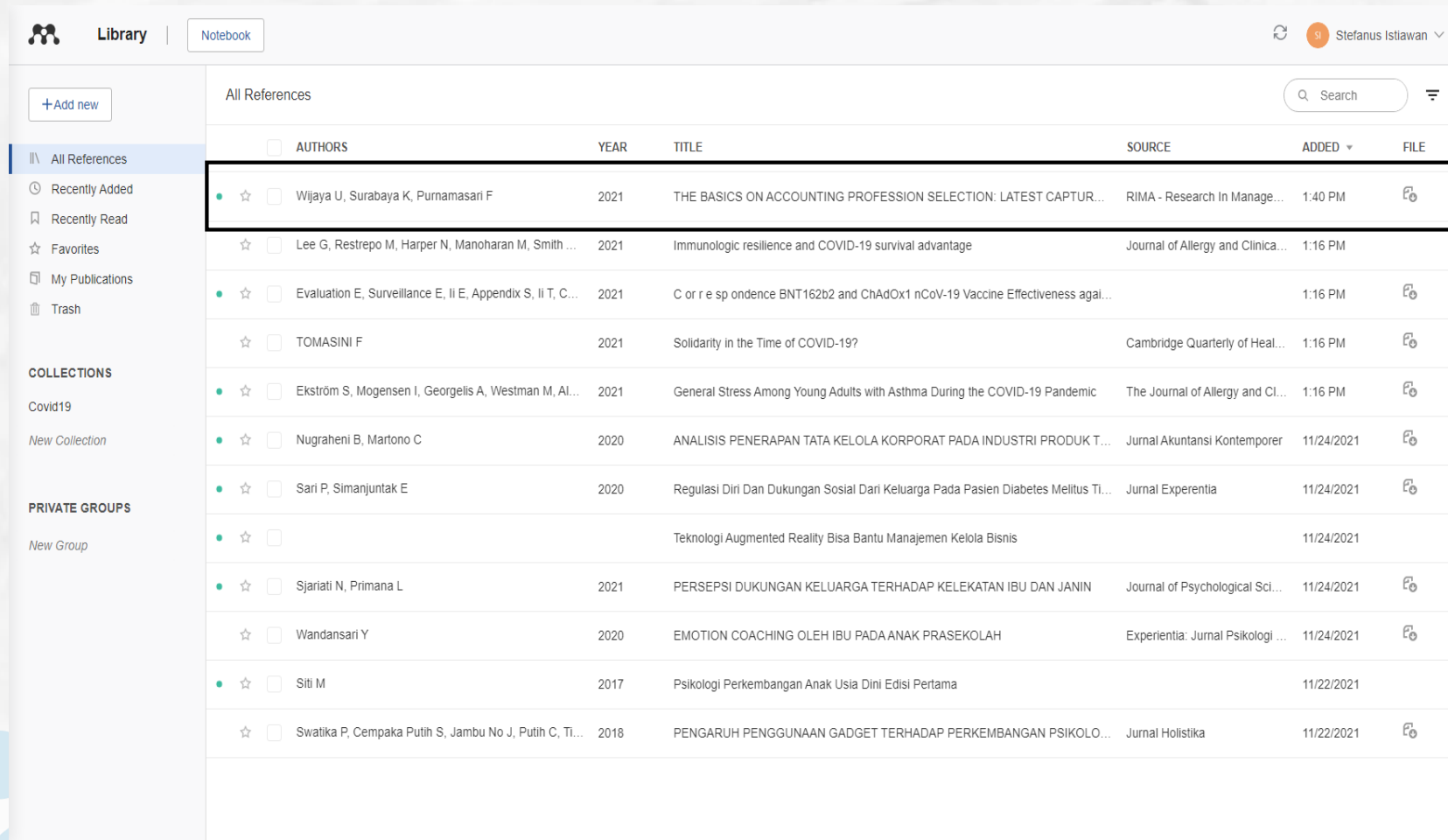

| | AUTHORS | YEAR | TITLE | SOURCE | ADDED | FILE |
|-------------------------------------|--|------|---|-----------------------------------|------------|------|
| <input checked="" type="checkbox"/> | Wijaya U, Surabaya K, Purnamasari F | 2021 | THE BASICS ON ACCOUNTING PROFESSION SELECTION: LATEST CAPTUR... | RIMA - Research In Manage... | 1:40 PM | |
| <input type="checkbox"/> | Lee G, Restrepo M, Harper N, Manoharan M, Smith ... | 2021 | Immunologic resilience and COVID-19 survival advantage | Journal of Allergy and Clinica... | 1:16 PM | |
| <input checked="" type="checkbox"/> | Evaluation E, Surveillance E, li E, Appendix S, li T, C... | 2021 | C o r e s p o n d e n c e B N T 1 6 2 b 2 a n d C h A d O x 1 n C o V - 1 9 V a c c i n e E f f e c t i v e n e s s a g a i ... | | 1:16 PM | |
| <input type="checkbox"/> | TOMASINI F | 2021 | Solidarity in the Time of COVID-19? | Cambridge Quarterly of Heal... | 1:16 PM | |
| <input checked="" type="checkbox"/> | Ekström S, Mogensen I, Georgelis A, Westman M, AI... | 2021 | General Stress Among Young Adults with Asthma During the COVID-19 Pandemic | The Journal of Allergy and Cl... | 1:16 PM | |
| <input checked="" type="checkbox"/> | Nugraheni B, Martono C | 2020 | ANALISIS PENERAPAN TATA KELOLA KORPORAT PADA INDUSTRI PRODUK T... | Jurnal Akuntansi Kontemporer | 11/24/2021 | |
| <input checked="" type="checkbox"/> | Sari P, Simanjuntak E | 2020 | Regulasi Diri Dan Dukungan Sosial Dari Keluarga Pada Pasien Diabetes Mellitus TI... | Jurnal Experientia | 11/24/2021 | |
| <input checked="" type="checkbox"/> | | | Teknologi Augmented Reality Bisa Bantu Manajemen Kelola Bisnis | | 11/24/2021 | |
| <input checked="" type="checkbox"/> | Sjariati N, Primana L | 2021 | PERSEPSI DUKUNGAN KELUARGA TERHADAP KELEKATAN IBU DAN JANIN | Journal of Psychological Sci... | 11/24/2021 | |
| <input type="checkbox"/> | Wandansari Y | 2020 | EMOTION COACHING OLEH IBU PADA ANAK PRASEKOLAH | Experientia: Jurnal Psikologi ... | 11/24/2021 | |
| <input checked="" type="checkbox"/> | Siti M | 2017 | Psikologi Perkembangan Anak Usia Dini Edisi Pertama | | 11/22/2021 | |
| <input type="checkbox"/> | Swatika P, Cempaka Putih S, Jambu No J, Putih C, TI... | 2018 | PENGARUH PENGGUNAAN GADGET TERHADAP PERKEMBANGAN PSIKOLO... | Jurnal Holistika | 11/22/2021 | |

MENGATUR DOKUMEN

Membuat Grup

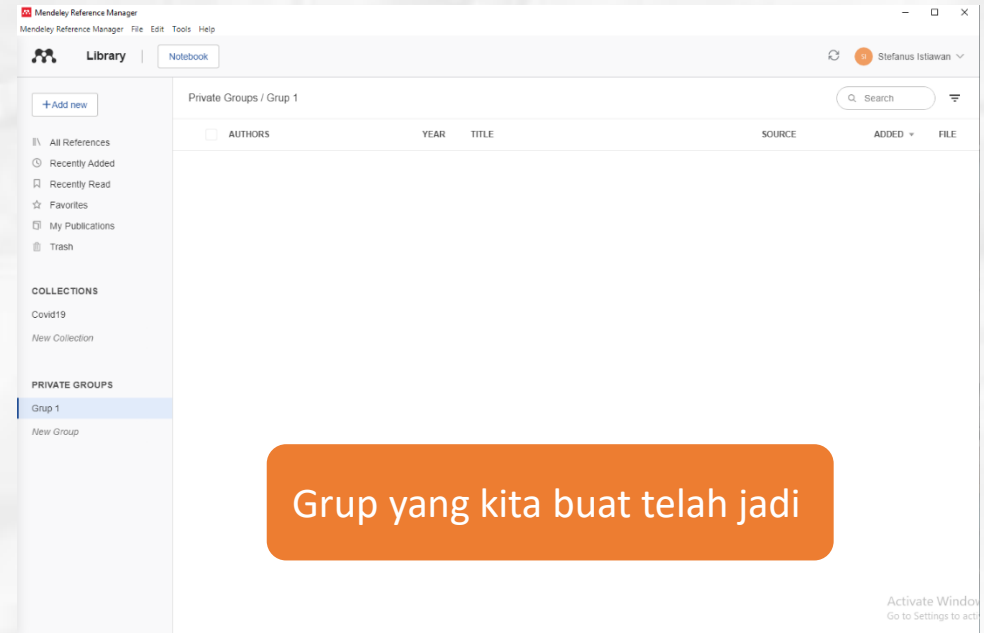
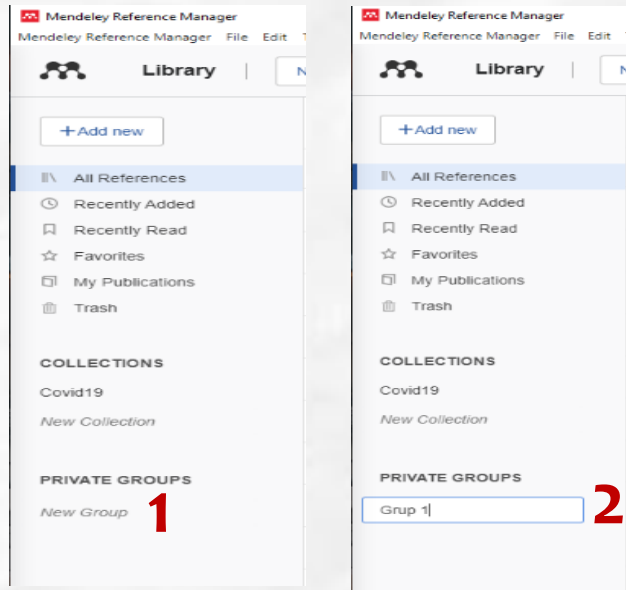

1. Klik New Group di Bagian **PRIVATE GROUPS**
2. Ketik nama grup yang kita inginkan

Menambahkan Dokumen Grup

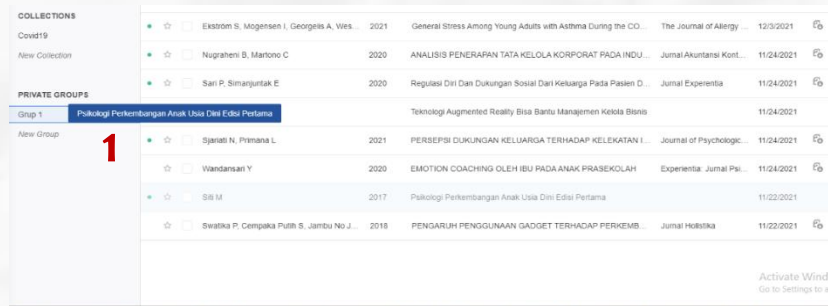

1. Dengan cara *Drag and Drop*

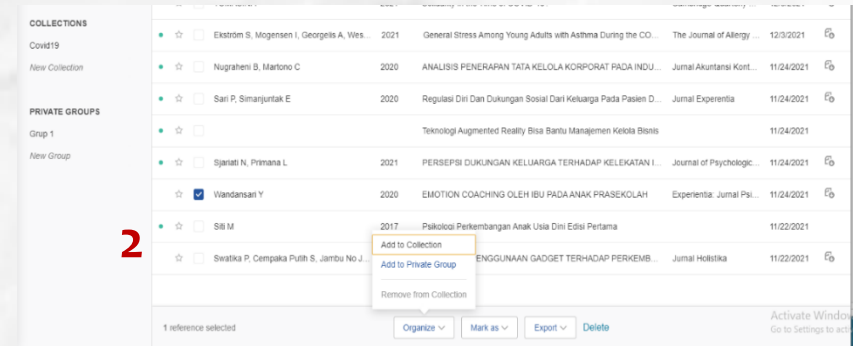

2. Dengan cara Organize dari All Reference

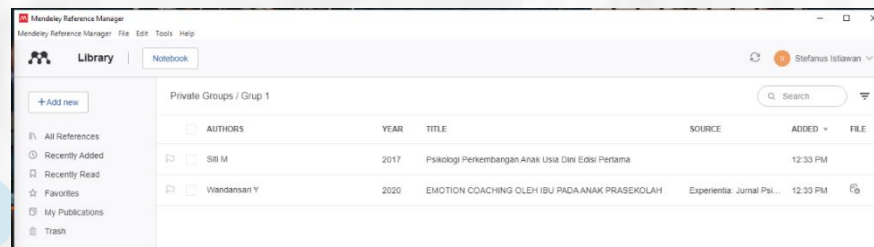

Dokumen yang ditambahkan telah masuk kedalam grup

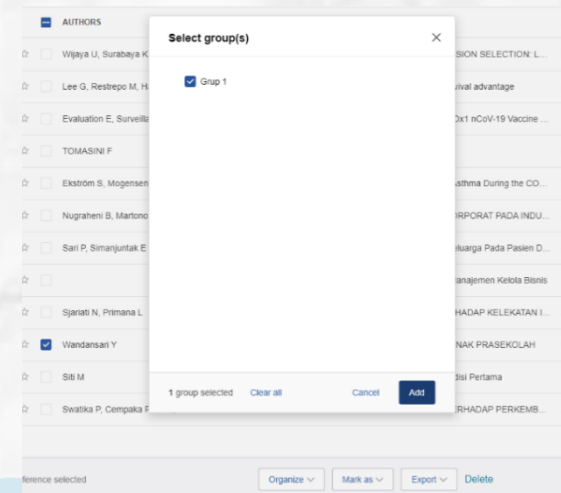

Menambahkan Anggota Grup

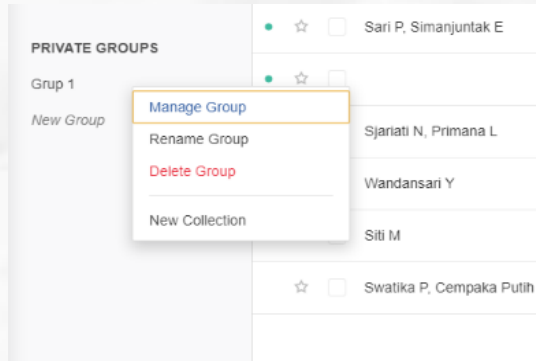

1. Klik kanan pada grup yang ingin ditambahkan anggotanya
2. Klik **Manage Group**

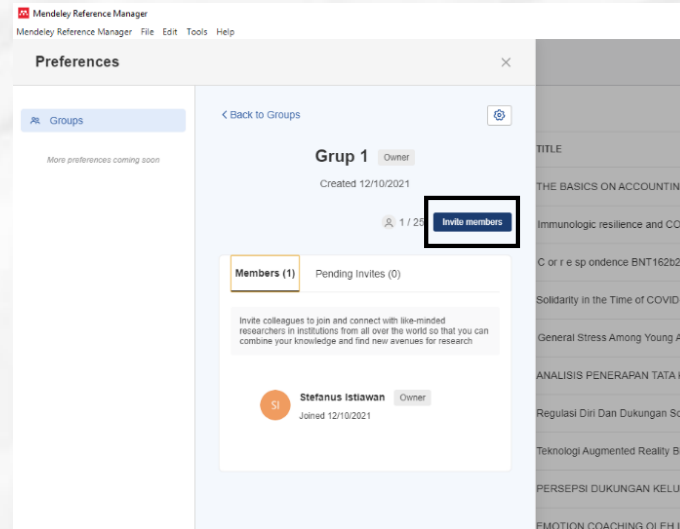

3. Klik **Invite Members**

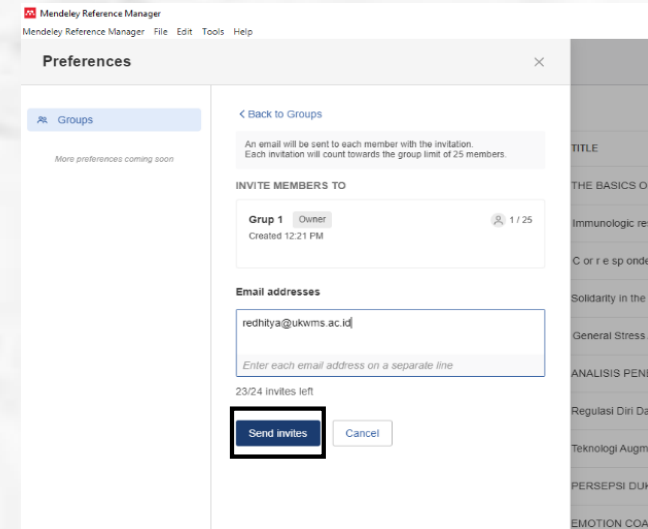

4. Masukkan email anggota yang ingin ditambahkan dalam grup
5. Klik **Send invites**

Sync Mendeley Web Importer

Klik Logo Sync di Mendeley Desktop,
Untuk menampilkan artikel yang telah ditambahkan melalui Mendeley
Web Importer

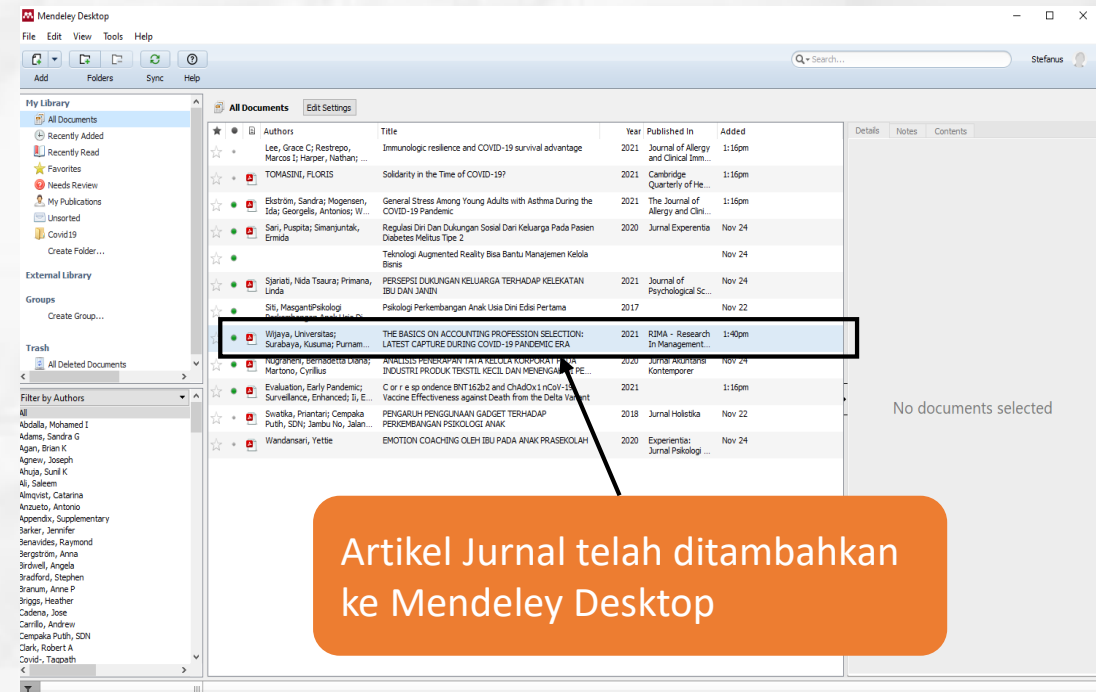
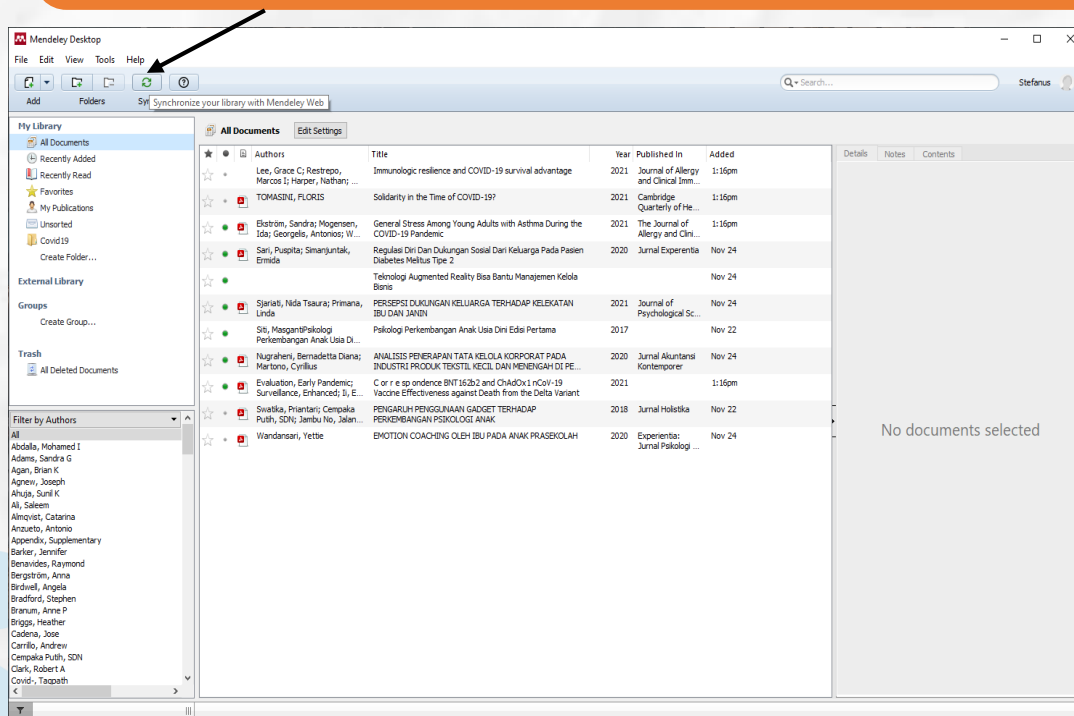

Artikel Jurnal telah ditambahkan
ke Mendeley Desktop

Penelusuran Dokumen

Fitur pencarian dokumen

Filter dokumen menggunakan nama pengarang, tag, publikasi

Tags

Details Notes Contents

Type: Journal Article

General Stress Among Young Adults with Asthma During the COVID-19 Pandemic

Authors: S. Ekström, I. Mogensen, A. Georgelis et al.

[View research catalog entry for this paper](#)

Journal: *The Journal of Allergy and Clinical Immunology: In Practice*

Year: 2021

Volume:

Issue:

Pages:

Abstract:

Background The COVID-19 pandemic has profoundly affected the lives of the global population. Objective To explore anxiety and stress in relation to COVID-19 among young adults, and the potential influence of asthma and allergic rhinitis. Methods This cross-sectional study included 1,644 participants from the population-based birth cohort BAMSE, participating in a follow-up at 24 years of age and a COVID-19 follow-up conducted in August-November 2020 (mean age 25.3 years). Anxiety and concern related to COVID-19 were analyzed as general anxiety, concern of own health and health of family members, and contact with online healthcare providers due to concern about COVID-19. Stress was measured with the perceived stress scale (PSS-10). Results Around half of the participants reported increased anxiety due to COVID-19 and this was more common a...

Tags:
Covid-19

Author Keywords:

Month:

Mendeley Desktop

File Edit View Tools Help

Search... Stefanus

Add Folders Sync Help

My Library

- All Documents
- Recently Added
- Recently Read
- Favorites
- Needs Review
- My Publications
- Unsorted
- Covid19
- External Library
- Groups
- Trash
- Filter by My Tags

All Documents Edit Settings

| Authors | Title | Year | Published In | Added |
|--|--|------|--|--------|
| | Teknologi Augmented Reality Bisa Bantu Manajemen Kelola Bisnis | | | Nov 24 |
| Siti, Masganti | Psikologi Perkembangan Anak Usia Dini Edisi Pertama | 2017 | | Nov 22 |
| TOMASINI, FLORIS | Solidarity in the Time of COVID-19? | 2021 | Cambridge Quarterly of He... | 1:16pm |
| Sari, Puspita; Simanjuntak, Ermida | Regulasi Diri Dan Dukungan Sosial Dari Keluarga Pada Pasien Diabetes Melitus Tipe 2 | 2020 | Jurnal Experientia | Nov 24 |
| Lee, Grace C; Restrepo, Marcos I; Harper, Nathan; M... | Immunologic resilience and COVID-19 survival advantage | 2021 | Journal of Allergy and Clinical Imm... | 1:16pm |
| Sjariati, Nida Tsaura; Primana, Linda | PERSEPSI DUKUNGAN KELUARGA TERHADAP KELEKATAN IBU DAN JANIN | 2021 | Journal of Psychological Sc... | Nov 24 |
| Ekström, Sandra; Mogensen, Ida; Georgelis, Antonios; We... | General Stress Among Young Adults with Asthma During the COVID-19 Pandemic | 2021 | The Journal of Allergy and Clini... | 1:16pm |
| Wijaya, Universitas; Surabaya, Kusuma; Purnama... | THE BASICS ON ACCOUNTING PROFESSION SELECTION: LATEST CAPTURE DURING COVID-19 PANDEMIC ERA | 2021 | RIMA - Research In Management ... | 1:40pm |
| Nugraheni, Bernadetta Diana; Martono, Cyrilius | ANALISIS PENERAPAN TATA KELOLA KORPORAT PADA INDUSTRI PRODUK TEKSTIL KECIL DAN MENENGAH DI PEK... | 2020 | Jurnal Akuntansi Kontemporer | Nov 24 |
| Evaluation, Early Pandemic; Surveillance, Enhanced; Ij, E... | C o r r e s p o n d e n c e B N T 1 6 2 b 2 a n d C h A d O x 1 n C o V - 1 9 Vaccine Effectiveness against Death from the Delta Variant | 2021 | | 1:16pm |
| Swatka, Priantari; Cempaka Puth, SDN; Jambu No, Jalan... | PENGARUH PENGGUNAAN GADGET TERHADAP PERKEMBANGAN PSIKOLOGI ANAK | 2018 | Jurnal Holistika | Nov 22 |
| Wandansari, Yettie | EMOTION COACHING OLEH IBU PADA ANAK PRASEKOLAH | 2020 | Experientia: Jurnal Psikologi ... | Nov 24 |

1 of 12 documents selected

Details Notes Contents

General Stress Among Young Adults with Asthma During the COVID-19 Pandemic

Authors: S. Ekström, I. Mogensen, A. Georgelis et al.

[View research catalog entry for this paper](#)

Journal: *The Journal of Allergy and Clinical Immunology: In Practice*

Year: 2021

Volume:

Issue:

Pages:

Abstract:

Background The COVID-19 pandemic has profoundly affected the lives of the global population. Objective To explore anxiety and stress in relation to COVID-19 among young adults, and the potential influence of asthma and allergic rhinitis. Methods This cross-sectional study included 1,644 participants from the population-based birth cohort BAMSE, participating in a follow-up at 24 years of age and a COVID-19 follow-up conducted in August-November 2020 (mean age 25.3 years). Anxiety and concern related to COVID-19 were analyzed as general anxiety, concern of own health and health of family members, and contact with online healthcare providers due to concern about COVID-19. Stress was measured with the perceived stress scale (PSS-10). Results Around half of the participants reported increased anxiety due to COVID-19 and this was more common a...

Tags:
Covid-19

Author Keywords:

Month:
November

Publisher:
Elsevier Inc

PDF Viewer

Highlight dan Annotate Dokumen

PDF Viewer

ISSN : 2579 – 6151
e-ISSN : 2614 – 8242
Website : jurnal.umj.ac.id/index.php/holistika
Email : holistika@umj.ac.id

HOLISTIKA
JURNAL ILMIAH PGSD

PENGARUH PENGGUNAAN GADGET TERHADAP PERKEMBANGAN PSIKOLOGI ANAK

Priantari Swatika^{1)*}

¹⁾SDN Cempaka Putih 01, Jalan Jambu No.1 Rt 007 Rw 05, Cempaka Putih, Ciputat Timur, Tangerang Selatan, 15412

* shantiswatika@gmail.com

ABSTRACT

The use of gadgets is common things among the community from parents to children. Use gadget that excessive can interfere with a wide variety of nerve function, because in the gadget Generally there is radiation that can Interfere with health. The purpose of this study is to find out how big the influence of gadgets on the development of child psychology especially in SDN Cempaka Putih 01 who live in the village of Cempaka Putih, District Ciputat Timur, The city of Tangerang Selatan, Banten. This research method in quantitative with the approach of the survey that likes a sample of student SDN Cempaka Putih 01 counted 80 people. With the hypothesis of the gadget can ruin the psychology of children although not too significant. Data analysis the used is the test of correlation with the results of calculating the correlation "Person Product Moment" equal to 0,2 that means there is a relationship between the use of the gadget with the development of psychology although very low. The benefit of this research is expected parents and teacher can always keep an eye on children and student in the use of gadgets.

Details Notes Contents

Type: Journal Article

PENGARUH PENGGUNAAN GADGET TERHADAP PERKEMBANGAN PSIKOLOGI ANAK

Authors: P. Swatika, S. Cempaka Putih, J. Jambu No et al.

[View research catalog entry for this paper](#)

Journal: Jurnal Holistika

Year: 2018

Volume: 2

Issue: 1

Pages:

Abstract:

Penggunaan gadget merupakan hal yang umum kalangan masyarakat, dari orang tua sampai anak-anak. Penggunaan gadget yang berlebihan dapat mengganggu berbagai macam fungsi syaraf karena dalam gadget umumnya terdapat radiasi yang dapat mengganggu kesehatan. Adapun tujuan penelitian ini adalah untuk mengetahui seberapa besar pengaruh penggunaan gadget pada perkembangan psikologi anak khususnya di SDN Cempaka putih 01 yang berdomisil di Kelurahan Cempaka Putih Kecamatan Ciputat Timur Kota Tangerang Selatan Banten. Metode Penelitian ini adalah kuantitatif dengan pendekatan survey yang mengambil sampel siswa SDN Cempaka Putih 01 sebanyak 80 orang. Dengan hipotesis Gadget dapat merusak psikologi seorang anak walaupun tidak signifikan. Analisis data yang digunakan adalah uji korelasi. Dengan hasil hitung korelasi Person P...

Tags:

Psikologi Perkembangan Anak

Author Keywords:

Date Accessed:

2021-11-22

Highlight dan Anotasi

ABSTRACT
The use of gadgets is common things among the community from parents to children. Use gadget that excessive can interfere with a wide variety of nerve function, because in the gadget Generally there is radiation that can Interfere with health. The purpose of this study is to find out how big the influence of gadgets on the development of child psychology especially in SDN Cempaka Putih 01 who live in the village of Cempaka Putih, District Ciputat Timur, The city of Tangerang Selatan, Banten. This research method in quantitative with the approach of the survey that likes a sample of student SDN Cempaka Putih 01 counted 80 people. With the hypothesis of the gadget can ruin the psychology of children although not too significant. Data analysis the used is the test of correlation with the results of calculating the correlation "Person Product Moment" equal to 0,2 that means there is a relationship between the use of the gadget with the development of psychology although very low. The benefit of this research is expected parents and teacher can always keep an eye on children and student in the use of gadgets.

Key word : *Gadgets and The development of Psycology*

ABSTRAK
Penggunaan gadget merupakan hal yang umum dikalangan masyarakat, dari orang tua sampai anak-anak. Penggunaan gadget yang berlebihan dapat mengganggu berbagai macam fungsi syaraf karena dalam gadget umumnya terdapat radiasi yang dapat mengganggu kesehatan. Adapun tujuan penelitian ini adalah untuk mengetahui seberapa besar pengaruh pe psikologi anak khususnya di SDN Cempaka putih 01 yang b Kecamatan Ciputat Timur Kota Tangerang Selatan Banten. dengan pendekatan survey yang mengambil sampel siswa SD Dengan hipotesis Gadget dapat merusak psikologi seorang a data yang digunakan adalah uji korelasi. Dengan hasil hitung 0,2 yang berarti terdapat hubungan antara penggunaan gadget dengan perkembangan psikologi walaupun sangat rendah. Sedangkan hasil regresi sebesar 0,43. Manfaat dari penelitian ini adalah diharapkan orang tua dan guru selalu dapat mengawasi anak dan siswanya dalam menggunakan gadget.

Kata kunci : Gadget dan Perkembangan Psikologi

The right sidebar contains a "Details" tab with "GENERAL NOTES" and "PRIVATE ANNOTATIONS" sections. The "PRIVATE ANNOTATIONS" section shows two entries:

- Stefanus Istiawan Just now
Gadget memiliki radiasi yang dapat mengganggu kesehatan
- Stefanus Istiawan Just now
Gadget memiliki radiasi yang dapat mengganggu kesehatan

The application's toolbar includes options for Select, Pan, Note, Highlight, Color, Zoom, Zoom To Fit, Fullscreen, Sync, and Help. The window title is "Mendeley Desktop" and the user name "Stefanus" is visible in the top right corner.

Menyisipkan Kutipan

The discussion is related to the cultural framework. The results of the research can be further developed, for example exploring the cultural values of each ethnicity that contribute to emotion coaching, building models or emotion coaching interventions that are appropriate to the cultural context for parents in Indonesia.

Keywords: *emotion coaching, mother, preschooler*

Pendahuluan

Masa usia dini dikenal sebagai periode yang sangat penting dalam rentang kehidupan manusia. Hal ini didasari perspektif neurosains yang menunjukkan bahwa sembilan puluh persen perkembangan di usia 3 tahun pertama (O'Brien, Calkins, Leerkes & Marschall, 2013). Perkembangan otak ditentukan oleh interaksi antara aspek biologis dan pengalaman, sehingga pengalaman sosial-emosional anak memiliki peran penting dalam pertumbuhan otaknya (Housman, 2017). Dengan demikian, optimalisasi perkembangan anak di masa usia dini perlu mencakup stimulasi pada berbagai aspek perkembangan secara holistik, tidak hanya mencakup aspek biologis, fisik-motorik, intelektual, moral, sosial dan spiritual namun juga aspek

2016). Kemampuan anak untuk mengelola emosi tidak terjadi secara otomatis, melainkan sangat dipengaruhi oleh pengalaman belajar dari lingkungannya (Joseph & Strain, 2003). Orangtua sebagai lingkungan terdekat sangat penting dalam hal ini. Anak-anak yang termasuk dalam hal ini adalah mereka yang mengalami masalah emosional. Salah satu cara untuk membantu anak dalam hal ini adalah melalui *emotion coaching* yang dilakukan oleh orangtua terhadap anak. Diskusi emosi dan kualitas komunikasi mengenai emosi dalam sebuah relasi yang hangat dapat membantu anak untuk mengekspresikan emosi dengan baik (Wilson, Havighurst, & Harley, 2012). Melalui diskusi dengan orangtua tentang emosi, anak terbantu untuk merefleksikan, menginterpretasi dan mengevaluasi penyebab dan konsekuensi dari emosinya (Denham, Bassett, & Wyatt, 2015). Sejumlah hasil riset melandaskan nula

A citation slip is being inserted into the text. The slip contains the following information:

Stefanus Isibawan Just now
Dikutip Usia Dini 3 tahun pertama merupakan periode yang sangat penting bagi pertumbuhan anak

The right sidebar shows the details of the document:

Details Notes Contents
Type: Journal Article
EMOTION COACHING OLEH IBU PADA ANAK PRASEKOLAH
Authors: Y. Wandansari
View research catalog entry for this paper
Journal: *Experientia: Jurnal Psikologi Indonesia*
Year: 2020
Volume: 8
Issue: 1
Pages: 11-19
Abstract:
Early childhood is known as a critical period in the human life span. For this reason, optimization of early childhood development needs to be done in all aspects, including emotional aspects. In the preschool period, children's emotional development develops rapidly, namely in emotion knowledge, emotion expression, and emotion regulation. Parents, especially mothers, play an important role in child's emotional development, one of which is through emotion coaching. According to the parental meta-emotion theory, emotion coaching includes parents' awareness of their own emotions and children's emotions. Parents who apply emotion coaching perceive children's negative emotions as important, are sensitive to children's emotional conditions, respect children's emotions, and use emotional situations constructively. In the process of interaction between parents and children, parents' reac...
Tags:
Psikologi Perkembangan Anak
Author Keywords:
Date Accessed:
2021-11-24
Day:

Page 2 of 9

Sitasi dan Daftar Pustaka Menggunakan Mendeley Citation Plugin

Install MS Word Plugin

Klik Tools, lalu klik Install MS Word Plugin

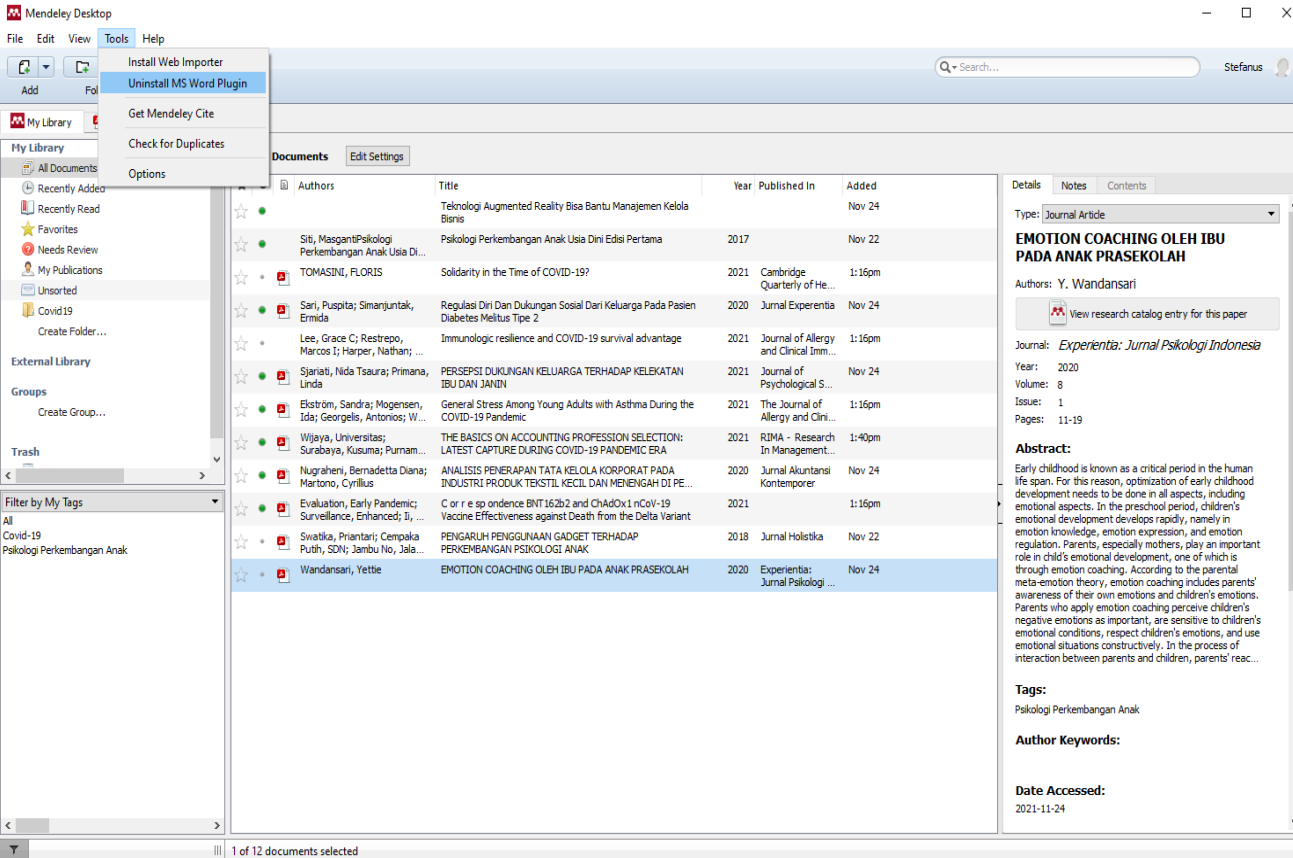

| Authors | Title | Year | Published In | Added |
|---|---|------|--|--------|
| | Teknologi Augmented Reality Bisa Bantu Manajemen Kelola Bisnis | | | Nov 24 |
| Siti, Masgenti; Psikologi Perkembangan Anak Usia Dini... | Psikologi Perkembangan Anak Usia Dini Edisi Pertama | 2017 | | Nov 22 |
| TOMASINI, FLORIS | Solidarity in the Time of COVID-19? | 2021 | Cambridge Quarterly of He... | 1:16pm |
| Seri, Puspita; Simanjuntak, Ermida | Regulasi Diri Dan Dukungan Sosial Dari Keluarga Pada Pasien Diabetes Mellitus Tipe 2 | 2020 | Jurnal Experientia | Nov 24 |
| Lee, Grace C; Restrepo, Marcos I; Harper, Nathari; ... | Immunologic resilience and COVID-19 survival advantage | 2021 | Journal of Allergy and Clinical Imm... | 1:16pm |
| Sjanati, Nida Tsaura; Primana, Linda | PERSEPSI DUKUNGAN KELUARGA TERHADAP KELEKATAN IBU DAN JANIN | 2021 | Journal of Psychological S... | Nov 24 |
| Ekström, Sandra; Mogensen, Ida; Georgelis, Antonios; W... | General Stress Among Young Adults with Asthma During the COVID-19 Pandemic | 2021 | The Journal of Allergy and Clni... | 1:16pm |
| Wijaya, Universitas; Surabaya, Kusuma; Purnam... | THE BASICS ON ACCOUNTING PROFESSION SELECTION: LATEST CAPTURE DURING COVID-19 PANDEMIC ERA | 2021 | RIMA - Research In Management... | 1:40pm |
| Nugraheni, Bernadetta Diana; Martono, Cyrillus | ANALISIS PENERAPAN TATA KELOLA KORPORAT PADA INDUSTRI PRODUK TEKSTIL KECIL DAN MENENGAH DI PE... | 2020 | Jurnal Akuntansi Kontemporer | Nov 24 |
| Evaluation, Early Pandemic; Surveillance, Enhanced; Il, ... | C or r e s p on dence BNT162b2 and ChAdOx1 nCoV-19 Vaccine Effectiveness against Death from the Delta Variant | 2021 | | 1:16pm |
| Swatika, Priantari; Cempaka Puthi, SDN; Jambu No, Jala... | PENGARUH PENGGUNAAN GADGET TERHADAP PERKEMBANGAN PSIKOLOGI ANAK | 2018 | Jurnal Holstika | Nov 22 |
| Wandansari, Yettie | EMOTION COACHING OLEH IBU PADA ANAK PRASEKOLAH | 2020 | Experientia: Jurnal Psikologi ... | Nov 24 |

Details | Notes | Contents

Type: Journal Article

EMOTION COACHING OLEH IBU PADA ANAK PRASEKOLAH

Authors: Y. Wandansari

View research catalog entry for this paper

Journal: *Experientia: Jurnal Psikologi Indonesia*

Year: 2020
Volume: 8
Issue: 1
Pages: 11-19

Abstract:
Early childhood is known as a critical period in the human life span. For this reason, optimization of early childhood development needs to be done in all aspects, including emotional aspects. In the preschool period, children's emotional development develops rapidly, namely in emotion knowledge, emotion expression, and emotion regulation. Parents, especially mothers, play an important role in child's emotional development, one of which is through emotion coaching. According to the parental meta-emotion theory, emotion coaching includes parents' awareness of their own emotions and children's emotions. Parents who apply emotion coaching perceive children's negative emotions as important, are sensitive to children's emotional conditions, respect children's emotions, and use emotional situations constructively. In the process of interaction between parents and children, parents' reac...

Tags:
Psikologi Perkembangan Anak

Author Keywords:

Date Accessed:
2021-11-24

1 of 12 documents selected

Tool Mendeley akan tampil secara otomatis

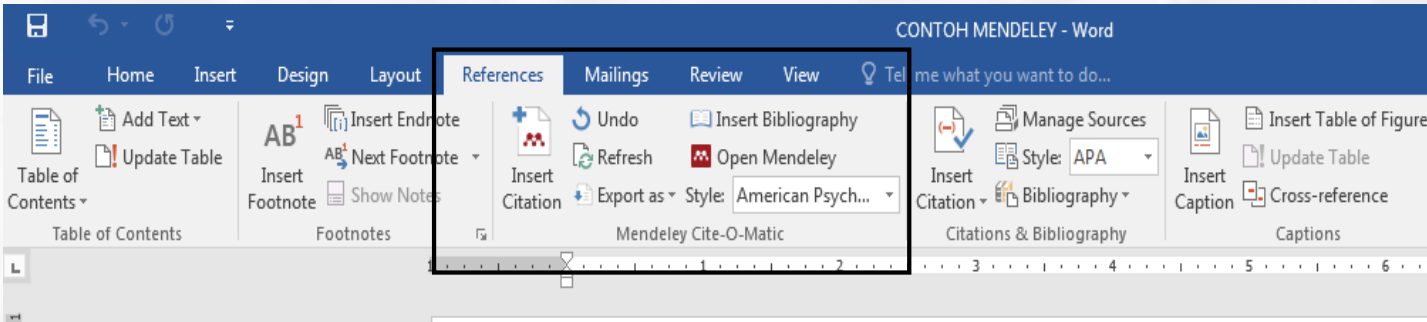

Windows OS

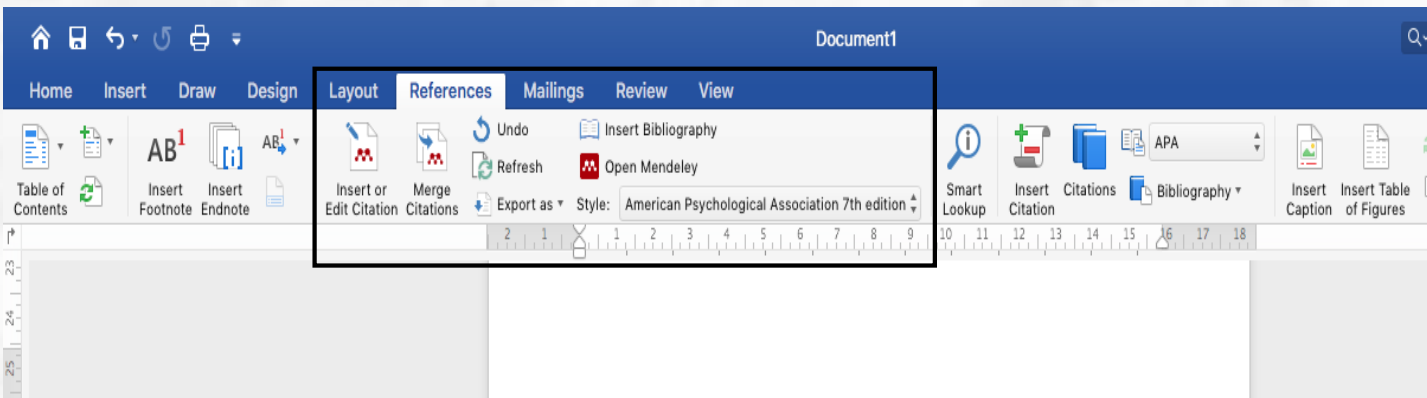

Mac OS

Menyisipkan Kutipan

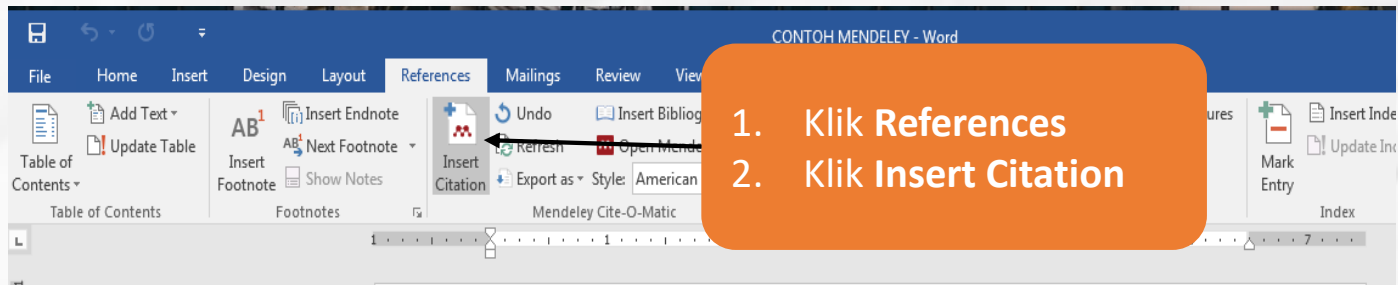

Muncul pop up mendeley

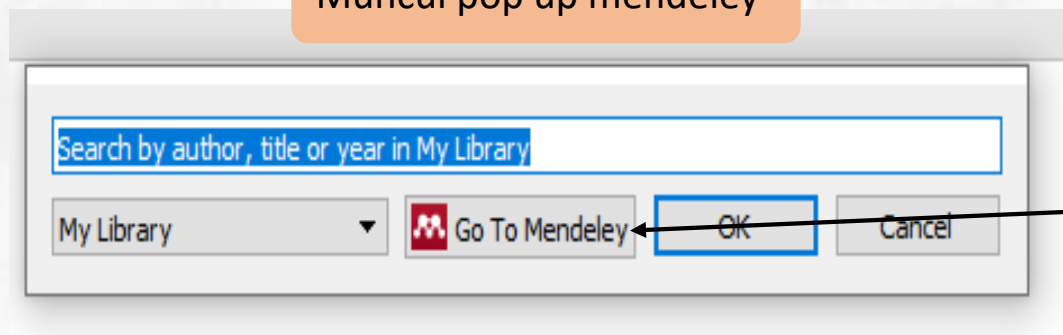

Menyisipkan Kutipan

| Authors | Title | Year | Published In | Added |
|---|--|------|--|--------|
| | Teknologi Augmented Reality Bisa Bantu Manajemen Kelola Bisnis | | | Nov 24 |
| Siti, Masgantip | Psikologi Perkembangan Anak Usia Dini Edisi Pertama | 2017 | | Nov 22 |
| TOMASINI, FLORIS | Solidarity in the Time of COVID-19? | 2021 | Cambridge Quarterly of He... | 1:16pm |
| Sari, Puspita; Simanjuntak, Ermida | Regulasi Diri Dan Dukungan Sosial Dari Keluarga Pada Pasien Diabetes Mellitus Tipe 2 | 2020 | Jurnal Experientia | Nov 24 |
| Lee, Grace C; Restrepo, Marcos I; Harper, Nathan; ... | Immunologic resilience and COVID-19 survival advantage | 2021 | Journal of Allergy and Clinical Imm... | 1:16pm |
| Sjariati, Nida Tsaura; Primana, Linda | PERSEPSI DUKUNGAN KELUARGA TERHADAP KELEKATAN IBU DAN JANIN | 2021 | Journal of Psychological S... | Nov 24 |
| Ekström, Sandra; Mogensen, Ida; Georgelis, Antonios; W... | General Stress Among Young Adults with Asthma During the COVID-19 Pandemic | 2021 | The Journal of Allergy and Clini... | 1:16pm |
| Wijaya, Universitas; Surabaya, Kusuma; Purnam... | THE BASICS ON ACCOUNTING PROFESSION SELECTION: LATEST CAPTURE DURING COVID-19 PANDEMIC ERA | 2021 | RIMA - Research In Management... | 1:40pm |
| Nugraheni, Bernadetta Diana; Martono, Cyrilus | ANALISIS PENERAPAN TATA KELOLA KORPORAT PADA INDUSTRI PRODUK TEKSTIL KECIL DAN MENENGAH DI PE... | 2020 | Jurnal Akuntansi Kontemporer | Nov 24 |
| Evaluation, Early Pandemic; Surveillance, Enhanced; Ji, ... | C or r e s p o n d e n c e BNT162b2 and ChAdOx1 nCoV-19 Vaccine Effectiveness against Death from the Delta Variant | 2021 | | 1:16pm |
| Swatika, Priantari; Cempaka Puthi, SDN; Jambu No, Jala... | PENGARUH PENGGUNAAN GADGET TERHADAP PERKEMBANGAN PSIKOLOGI ANAK | 2018 | Jurnal Holistika | Nov 22 |
| Wandansari, Yettie | EMOTION COACHING OLEH IBU PADA ANAK PRASEKOLAH | 2020 | Experientia: Jurnal Psikologi ... | Nov 24 |

The document 'PENGARUH PENGGUNAAN GADGET TERHADAP PERKEMBANGAN PSIKOLOGI ANAK' by Swatika, Priantari, Cempaka Puthi, SDN, and Jambu No, Jala... is highlighted with a red box. A green arrow points from this row to a text box below.

Usia 3 tahun pertama pada pertumbuhan anak adalah merupakan periode yang sangat penting bagi pertumbuhan anak. (Swatika et al., 2018)

1. Klik Artikel yang akan disitasi
2. Klik menu **Cite** dikiri atas

Mengubah Gaya Sitasi

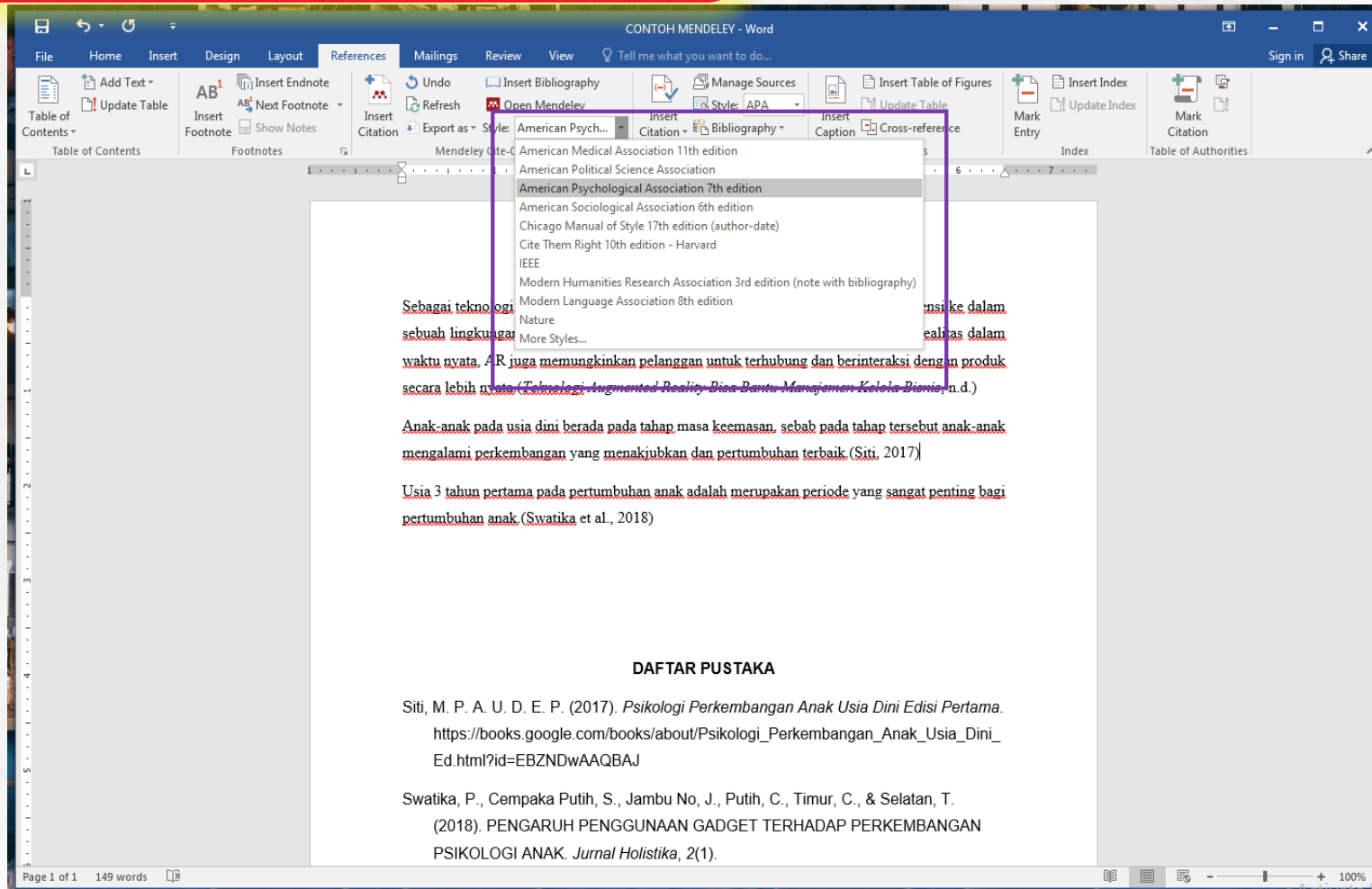

Sebagai teknologi yang berkembang pesat, AR juga memungkinkan pelanggan untuk terhubung dan berinteraksi dengan produk secara lebih nyata (Terngogi, *Augmented Reality: Dina Bantu Manajemen Koleksi Bismis*, n.d.)

Anak-anak pada usia dini berada pada tahap masa keemasan, sebab pada tahap tersebut anak-anak mengalami perkembangan yang menakjubkan dan pertumbuhan terbaik (Siti, 2017)

Usia 3 tahun pertama pada pertumbuhan anak adalah merupakan periode yang sangat penting bagi pertumbuhan anak (Swatika et al., 2018)

DAFTAR PUSTAKA

Siti, M. P. A. U. D. E. P. (2017). *Psikologi Perkembangan Anak Usia Dini Edisi Pertama*. https://books.google.com/books/about/Psikologi_Perkembangan_Anak_Usia_Dini_Ed.html?id=EBZNDwAAQBAJ

Swatika, P., Cempaka Putih, S., Jambu No, J., Putih, C., Timur, C., & Selatan, T. (2018). PENGARUH PENGGUNAAN GADGET TERHADAP PERKEMBANGAN PSIKOLOGI ANAK. *Jurnal Holistika*, 2(1).

Page 1 of 1 149 words 100%

Menambah Gaya Sitasi Lainnya

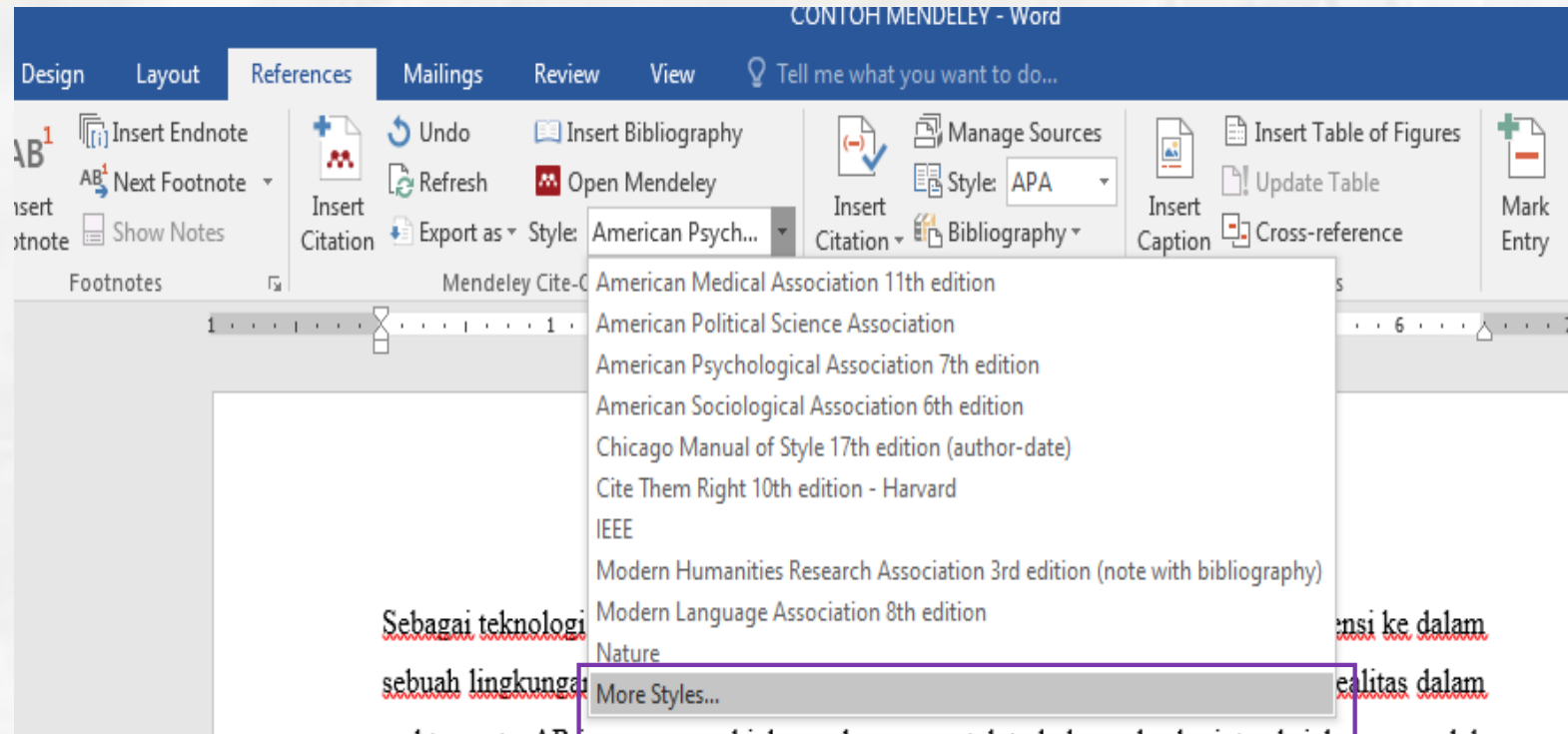

Menambah Gaya Sitasi Lainnya

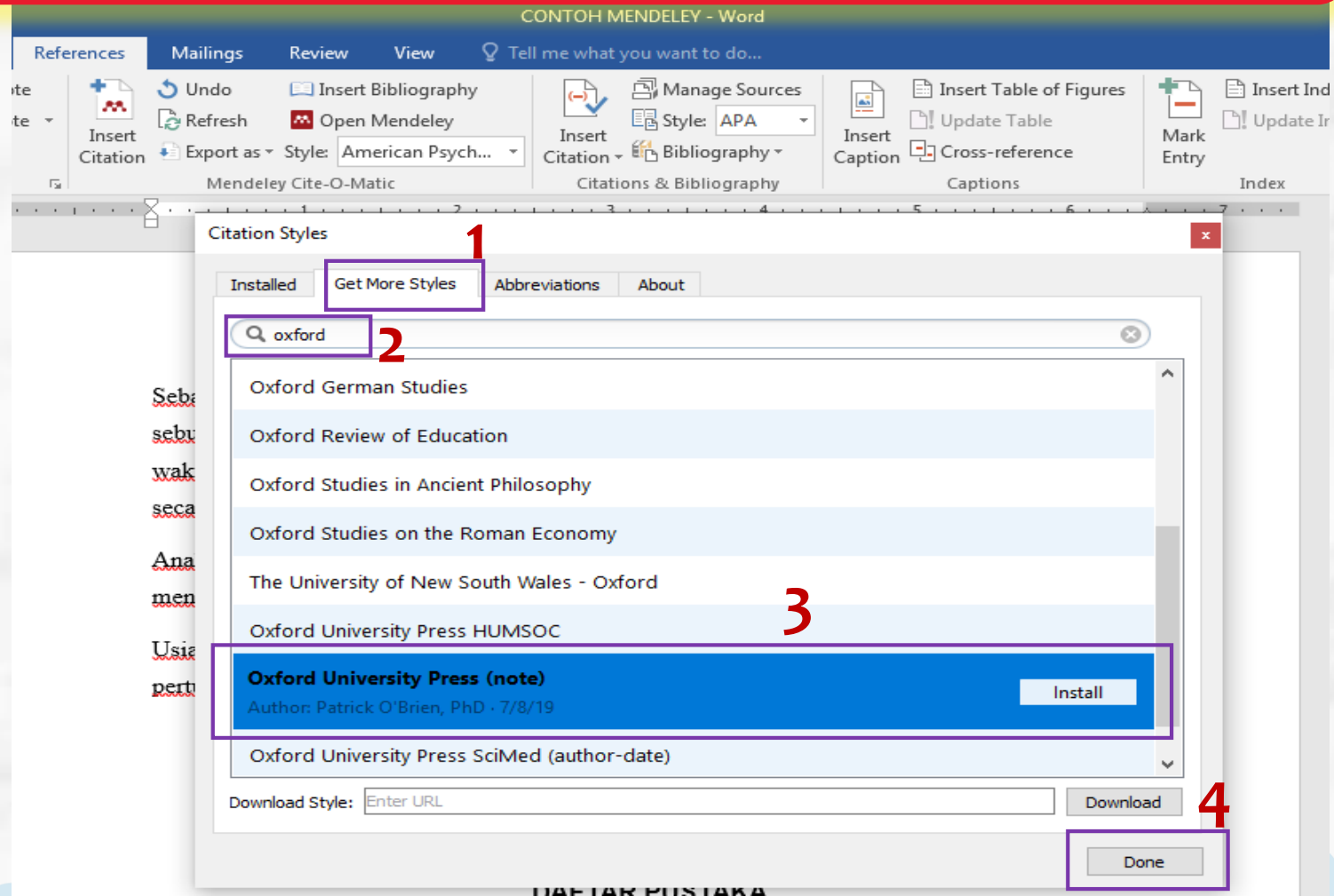

1. Klik **Get More Styles** untuk mencari style yang diinginkan
2. Isikan style yang ingin dicari
3. Pilih style yang diinginkan, lalu klik Install
4. Klik **Done** untuk menambahkan pada Mendeley Desktop

Edit Sitasi

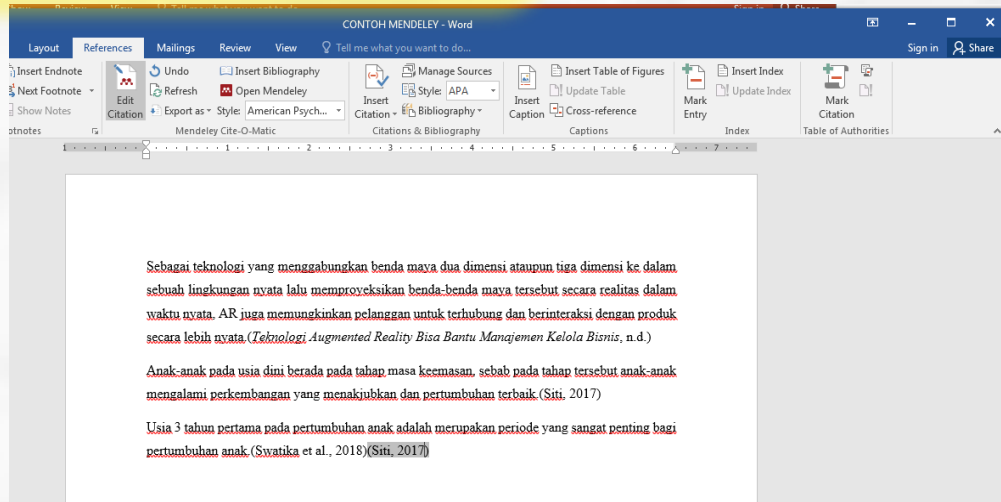

1. Blok sitasi yang ada kalimat

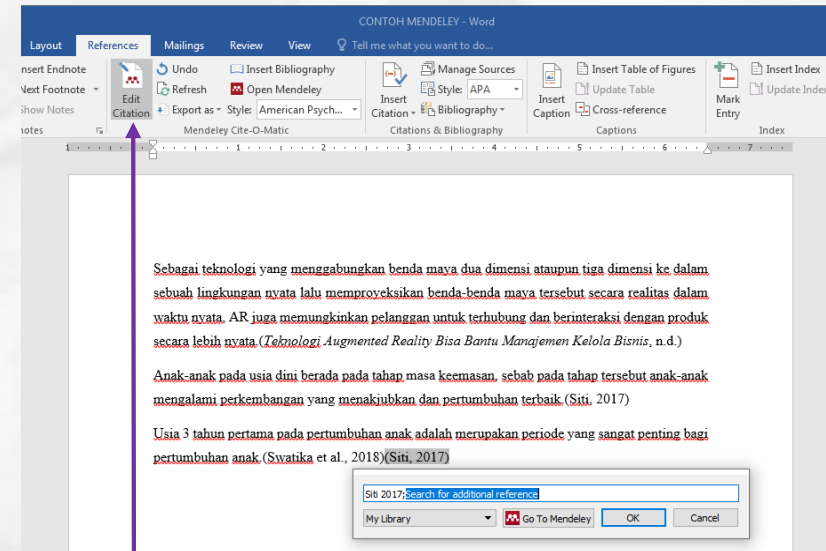

2. Klik Edit Citation

Edit Sitasi

Anak-anak pada usia dini berada pada tahap masa keemasan, seora pada tahap tersebut anak-anak mengalami perkembangan yang menakjubkan dan pertumbuhan terbaik (Siti, 2017)

Usia 3 tahun pertama pada pertumbuhan anak adalah merupakan periode yang sangat penting bagi pertumbuhan anak (Swatika et al., 2018) (Siti, 2017)

DA

Siti, M. P. A. U. D. E. P. (2017). Psikologi Perkembangan Anak Usia Dini Edisi Pertama.

3. Edit bagian sitasi yang diinginkan

Usia 3 tahun pertama pada pertumbuhan anak adalah merupakan periode yang sangat penting bagi pertumbuhan anak (Swatika et al., 2018) (Siti, 2017)

DA

Siti, M. P. A. U. D. E. P. (2017). Psikologi Perkembangan Anak Usia Dini Edisi Pertama.

4. Sitasi dapat diedit dengan menambahkan halaman atau informasi lainnya

Menggabungkan Beberapa Sitasi

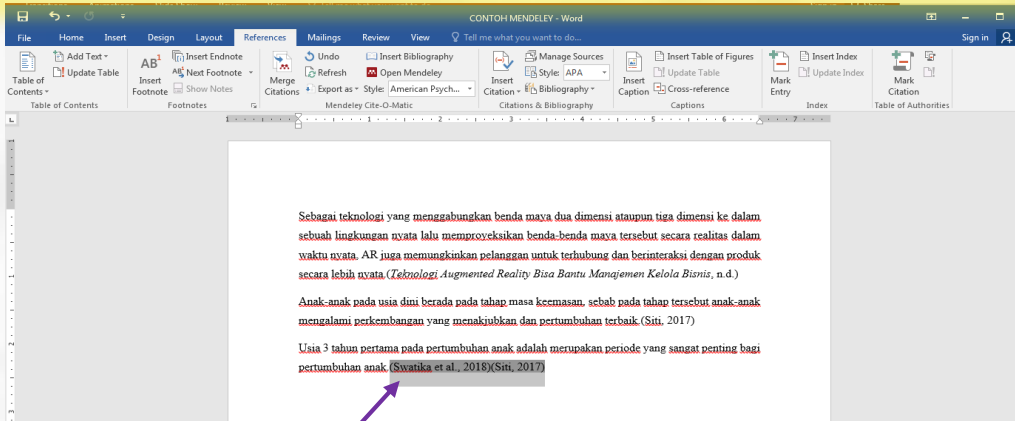

1. Blok sitasi yang ingin digabungkan

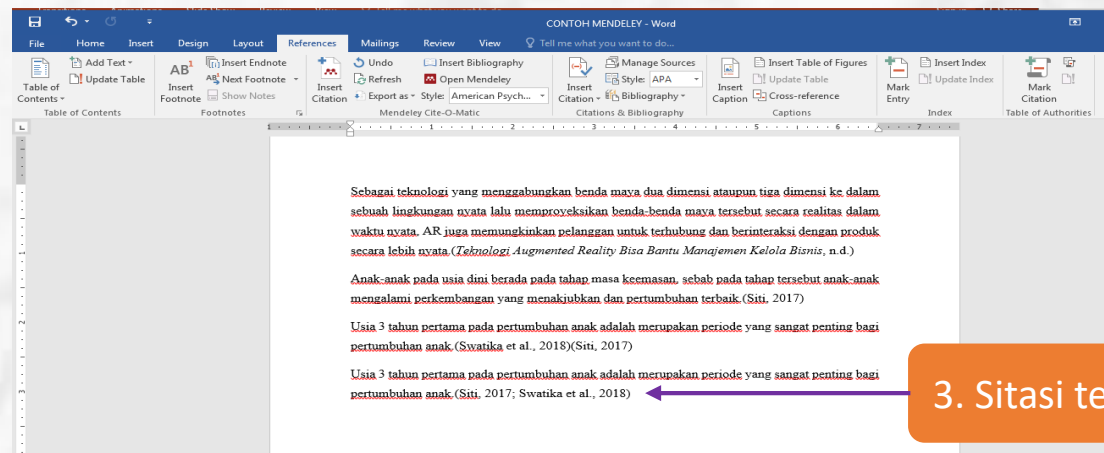
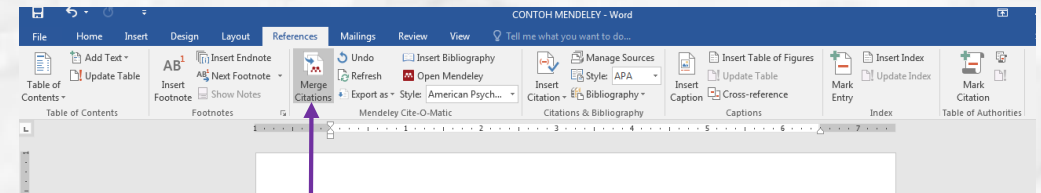

3. Sitasi telah tergabung

Membuat Daftar Pustaka

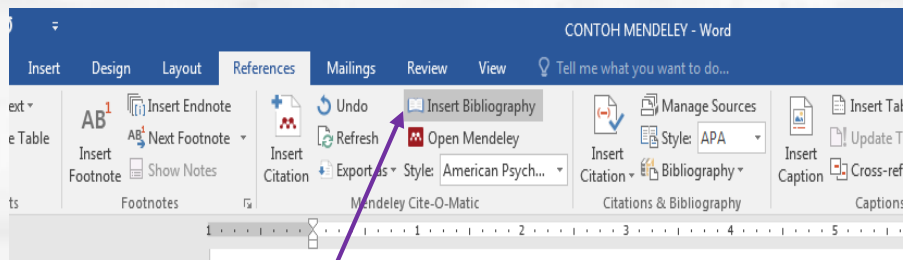
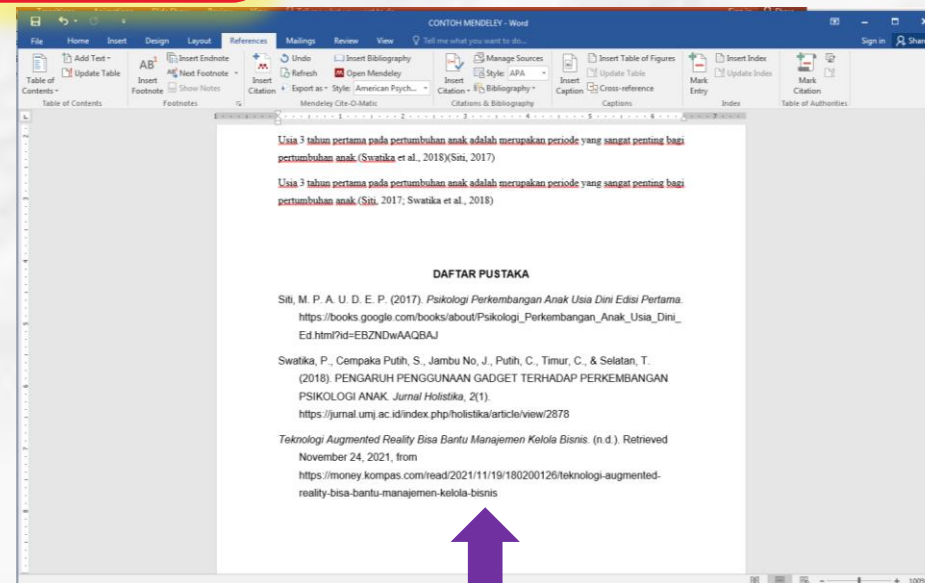
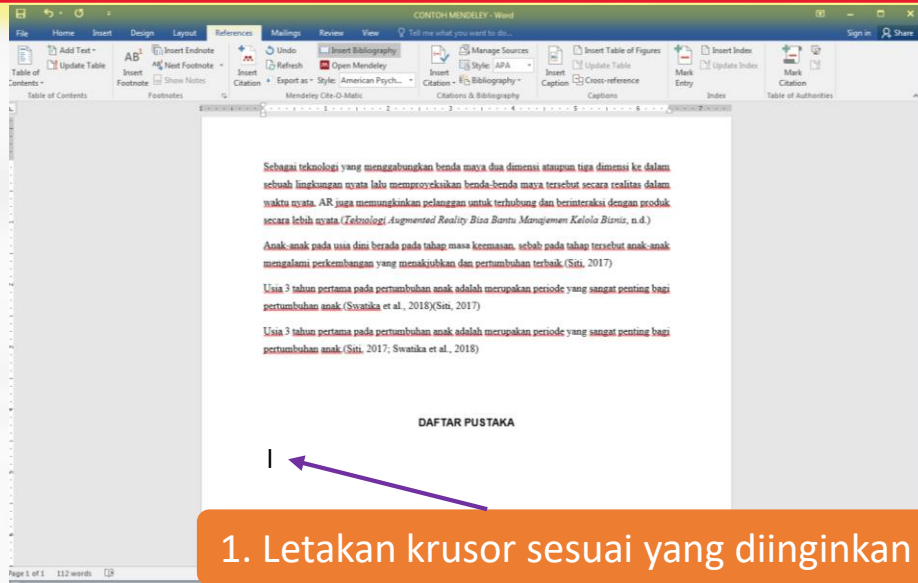

PERPUSTAKAAN
UNIVERSITAS KATOLIK WIDYA MANDALA
SURABAYA

Terima Kasih