

LAMPIRAN

**STRUKTUR ORGANISASI
PT. DOK DAN PERKAPALAN SURABAYA (PERSERO)**

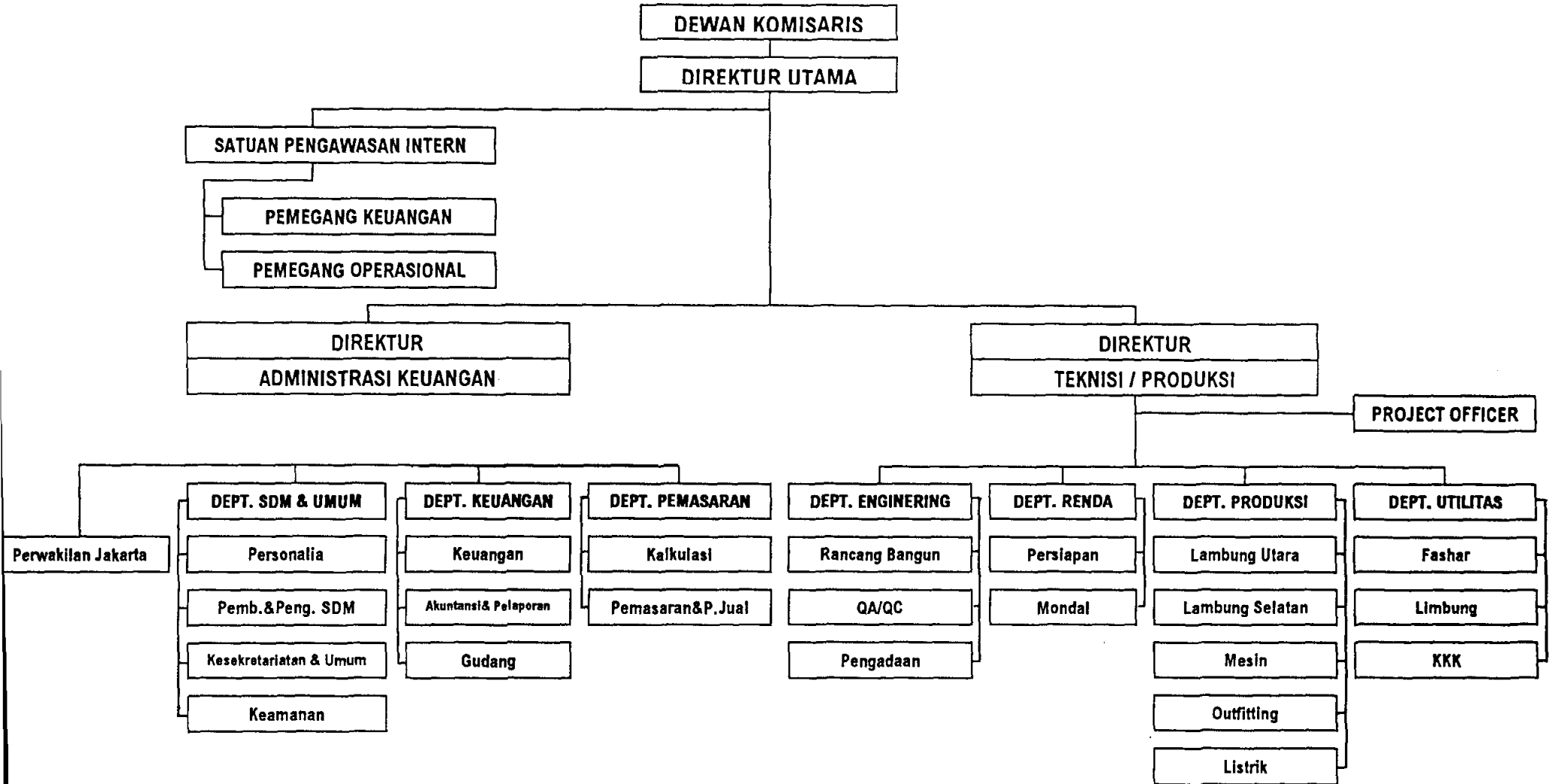

Surabaya, September 2004

Kepada yang terhormat
Bapak/Ibu/Saudara Responden
Ditempat

Dengan hormat,

Perkenankan kami memohon bantuan Bapak/Ibu/Saudara untuk mengisi kuesioner ini sebagai data bagi penelitian kami.

Bantuan data dari Bapak/Ibu/Saudara sangat berharga dalam menganalisa, dimana hasilnya nanti dapat kami sumbangkan sebagai bahan informasi pada perusahaan agar bisa dimanfaatkan bersama.

Atas perhatian dan kesediaan Bapak/Ibu/Saudara mengisi kuesioner ini, kami ucapkan terima kasih yang sebesar-besarnya.

Hormat kami,

Tommy Adinugroho

Isilah identitas berikut ini

1. Departemen : SDM&Umum/Keuangan/Pemasaran/Produksi (coret yang tidak perlu)
2. Jenis kelamin : Pria/Wanita (coret yang tidak perlu)
3. Usia :tahun
4. Lama bekerja diperusahaan ini :tahun
5. Jenjang pendidikan : S1/S2 (coret yang tidak perlu)

Petunjuk pengerjaan

Berikut ini disajikan beberapa pernyataan mengenai persepsi peluang pengembangan karir dan komitmen pada organisasi. Saudara diharapkan menyatakan sikap terhadap isi pernyataan-pernyataan tersebut dengan cara memilih :

- SS = bila saudara Sangat Setuju
S = bila saudara Setuju
TS = bila saudara Tidak Setuju
STS = bila saudara Sangat Tidak Setuju

Silanglah (X) hanya satu kotak dibawah pilihan jawaban saudara untuk setiap nomor pernyataan. Perlu saudara perhatikan bahwa dalam pengerjaan kuesioner ini tidak ada jawaban benar atau salah, jawaban yang benar adalah jawaban yang sesuai atau mendekati dengan gambaran diri saudara atau yang saudara rasakan selama bekerja diperusahaan ini dan bukan yang benar atau yang dianggap baik oleh masyarakat umum.

Kuesioner 1

PERNYATAAN	PILIHAN			
	[STS]	[TS]	[S]	[SS]
1. Saya merasa apa yang saya dengar tentang kemajuan karier tidak sesuai dengan kenyataan dalam perusahaan	[]	[]	[]	[]
2. Saya tidak pernah mendapat pelatihan untuk menambah kemampuan saya	[]	[]	[]	[]
3. Saya merasakan perhatian yang besar dari perusahaan dalam hal pengembangan karier	[]	[]	[]	[]
4. Saya tidak mendapat peningkatan karir yang layak dari perusahaan	[]	[]	[]	[]
5. Saya rasa pekerjaan yang ada tidak menuntut keahlian lebih dari yang saya punya saat ini	[]	[]	[]	[]
6. Diperusahaan ini pekerjaannya penuh tantangan	[]	[]	[]	[]
7. Saya temukan hal-hal baru dalam pekerjaan	[]	[]	[]	[]
8. Saya yakin rencana karier saya dapat berjalan dengan baik	[]	[]	[]	[]
9. Saya merasa lebih bersemangat bila pekerjaan yang saya lakukan lebih menantang	[]	[]	[]	[]
10. Saya tidak memperoleh pelatihan dan bimbingan untuk mengembangkan karier	[]	[]	[]	[]
11. Saya mendapat kesempatan untuk kemajuan karier di perusahaan ini	[]	[]	[]	[]
12. Saya tidak mengetahui tentang prospek dan kesempatan meraih jenjang karir di perusahaan ini	[]	[]	[]	[]
13. Saya merasa cemas akan kemajuan karier dimasa mendatang	[]	[]	[]	[]
14. Saya berkeinginan untuk mengembangkan kemampuan dan ketrampilan dengan harapan mendapatkan posisi lebih tinggi	[]	[]	[]	[]
15. Saya melihat pengembangan karier yang ada di perusahaan ini tidak berjalan dengan baik	[]	[]	[]	[]
16. Saya melihat prospek yang baik untuk karier saya kedepannya diperusahaan ini	[]	[]	[]	[]
17. Saya merasa peningkatan karier tidak sesuai dengan prosedur yang ada pada perusahaan ini	[]	[]	[]	[]
18. Saya bersedia mengerjakan tugas-tugas tambahan agar dapat membantu promosi karier	[]	[]	[]	[]
19. Saya merasa sulit memperoleh kesuksesan dalam pekerjaan ini	[]	[]	[]	[]
20. Pekerjaan saya membuat saya ingin meningkatkan ketrampilan	[]	[]	[]	[]

Kuesioner 2

PERNYATAAN	PILIHAN			
	[STS]	[TS]	[S]	[SS]
1. Saya akan mendukung dan melaksanakan keputusan perusahaan	[]	[]	[]	[]
2. Saya merasa betah bekerja dan terus bekerja pada perusahaan	[]	[]	[]	[]
3. Saya percaya peraturan yang berlaku berguna demi kebaikan seluruh karyawan	[]	[]	[]	[]
4. Saya merasa bertanggungjawab atas kemajuan dan kegagalan perusahaan	[]	[]	[]	[]
5. Saya senang melibatkan dalam menyelesaikan masalah yang terjadi di perusahaan	[]	[]	[]	[]
6. Hubungan saya dengan rekan kerja terjalin akrab	[]	[]	[]	[]
7. Saya bangga sebagai karyawan perusahaan	[]	[]	[]	[]
8. Saya bekerja dengan santai bila tidak ada yang mengawasi	[]	[]	[]	[]
9. Saya bersedia bekerja lembur demi tercapainya target perusahaan	[]	[]	[]	[]
10. Keputusan bekerja disini merupakan kesalahan	[]	[]	[]	[]
11. Saya percaya dan mau menerima nilai-nilai dan tujuan perusahaan	[]	[]	[]	[]
12. Peraturan perusahaan dilaksanakan dengan adil	[]	[]	[]	[]
13. Masalah yang dihadapi perusahaan merupakan masalah saya	[]	[]	[]	[]
14. Saya tidak merasa kecewa bila perusahaan ini mengalami kerugian karena hal itu bukan tanggungjawab saya	[]	[]	[]	[]
15. Pindah kerja lebih baik daripada tetap bekerja pada perusahaan ini	[]	[]	[]	[]
16. Nilai-nilai dan tujuan perusahaan sesuai dengan diri saya	[]	[]	[]	[]
17. Saya merasa kesetiaan saya terhadap perusahaan rendah	[]	[]	[]	[]
18. Saya sungguh-sungguh memperhatikan kondisi perusahaan	[]	[]	[]	[]
19. Perusahaan ini menurut saya perusahaan terbaik untuk bekerja	[]	[]	[]	[]
20. Saya senang bisa menggunakan semua kemampuan saya untuk menyelesaikan tugas-tugas diperusahaan	[]	[]	[]	[]
21. Masalah yang dihadapi perusahaan bukan tanggungjawab saya	[]	[]	[]	[]
22. Saya tidak terlalu banyak mendapat keuntungan di perusahaan ini	[]	[]	[]	[]
23. Bekerja asal-asalan sudah berarti untuk saya	[]	[]	[]	[]
24. Saya bersedia bekerja sesuai dengan tujuan organisasi	[]	[]	[]	[]
25. Saya tidak menggunakan kemampuan yang saya punyai dalam menyelesaikan pekerjaan	[]	[]	[]	[]
26. Saya tidak akan menegur bila ada rekan kerja yang melanggar peraturan	[]	[]	[]	[]
27. Saya akan membiarkan jika ada rekan kerja yang santai-santai	[]	[]	[]	[]
28. Saya mengatakan pada orang lain bahwa perusahaan ini sangat baik	[]	[]	[]	[]
29. Saya merasa tujuan perusahaan kurang sesuai dengan hati nurani saya	[]	[]	[]	[]
30. Nilai-nilai dan tujuan perusahaan berbeda dengan nilai-nilai dan tujuan hidup saya	[]	[]	[]	[]

**TABULASI AITEM KUESIONER KOMITMEN
PADA ORGANISASI**

Aitem subjek	1	2	3	4	5	6	7	8	9	10	11	12	13	14	15	16	17	18	19	20	21	22	23	24	25	26	27	28	29	30
1	3	3	4	3	3	2	2	3	3	2	3	3	1	3	2	2	3	3	1	4	3	3	3	2	2	4	3	2	2	4
2	2	4	3	3	3	4	4	3	1	3	2	2	2	3	2	3	3	4	4	3	2	2	3	2	4	1	4	3	3	3
3	4	3	2	2	2	3	2	2	1	1	3	2	1	2	1	3	3	2	3	3	3	3	3	3	2	2	4	1	1	3
4	3	4	1	4	2	4	4	4	4	3	4	3	3	3	1	3	3	4	4	3	4	3	3	3	3	4	3	2	2	2
5	1	3	1	4	1	4	3	3	3	2	1	4	3	3	1	3	3	4	4	4	3	3	3	3	4	4	2	1	4	4
6	3	3	3	4	4	4	4	4	4	3	3	4	3	4	3	3	2	3	4	3	2	3	3	3	3	3	3	2	3	4
7	2	4	2	3	2	3	3	1	4	3	3	3	4	4	1	2	2	4	3	4	3	2	2	3	1	1	1	1	2	3
8	3	4	1	4	2	3	4	3	3	3	3	3	3	4	1	3	3	3	4	3	4	1	1	3	1	2	3	3	4	3
9	1	3	1	4	4	4	4	4	4	3	3	3	4	4	1	3	3	4	4	3	2	2	2	3	2	1	1	4	4	2
10	3	4	1	2	3	3	2	1	2	1	2	3	2	3	2	2	2	1	1	4	3	2	2	3	1	2	3	2	3	3
11	4	4	3	4	4	3	4	4	3	3	3	3	3	3	3	4	4	4	4	3	4	1	1	3	2	1	1	1	2	3
12	2	4	1	3	1	4	3	4	3	3	2	3	1	3	1	3	2	3	3	3	3	2	2	3	1	2	3	2	3	3
13	4	3	4	3	4	2	4	3	3	3	3	3	4	4	3	3	4	4	4	3	2	1	3	3	4	4	4	3	2	3
14	4	4	4	4	4	4	4	3	3	3	1	3	4	4	4	4	3	4	4	4	3	3	3	3	4	3	3	3	1	4
15	3	3	3	3	3	3	3	3	3	3	3	3	2	3	2	3	3	3	3	3	3	3	2	3	2	2	3	4	3	3
16	4	3	4	4	3	3	3	2	3	3	2	3	3	3	1	3	3	1	3	3	3	2	2	3	3	1	3	3	4	1

17	3	2	2	2	3	3	4	4	4	3	3	3	1	3	1	3	1	2	4	3	3	3	2	3	2	1	2	1	2	2
18	1	2	1	3	1	4	3	2	4	3	3	3	2	3	2	2	1	3	4	3	4	2	2	3	1	1	3	3	3	2
19	1	3	4	3	4	4	4	3	3	3	3	3	1	3	1	3	2	3	1	3	3	4	2	3	2	2	3	2	4	2
20	2	4	1	4	3	4	3	4	4	4	3	3	3	3	2	3	4	4	3	4	4	2	1	3	4	2	2	4	2	3
21	1	4	2	4	4	4	1	3	3	3	1	3	2	3	1	3	3	4	2	3	3	3	1	3	4	4	3	2	2	3
22	2	3	1	3	2	4	3	2	3	4	1	1	3	3	1	3	4	4	3	1	2	4	3	3	4	4	2	1	1	4
23	2	3	1	4	2	3	1	4	3	4	2	3	3	3	2	2	2	1	2	3	3	2	3	3	1	3	3	3	2	3
24	2	3	2	3	2	3	3	2	3	1	2	2	2	2	2	2	3	1	3	2	3	2	1	4	2	1	3	4	2	2
25	4	2	3	4	2	4	3	4	4	4	3	4	2	3	2	2	1	4	4	3	2	2	1	4	2	2	3	3	4	3
26	1	4	4	4	3	4	3	3	3	3	3	2	2	3	2	3	2	4	3	3	3	4	3	4	4	4	4	4	2	4
27	3	4	1	4	3	2	1	4	4	4	2	3	4	1	1	1	4	4	4	3	4	3	4	3	1	3	3	3	1	4
28	4	4	2	4	3	3	2	3	4	4	4	4	3	4	3	2	4	4	4	1	3	4	3	4	4	3	3	4	2	4
29	3	3	2	3	3	3	3	3	2	2	2	4	3	1	1	2	1	3	3	3	2	2	2	4	2	1	3	4	3	3
30	1	4	1	4	3	1	3	4	4	3	3	4	3	3	1	1	2	4	3	3	3	2	1	3	1	2	1	3	3	3
31	2	4	1	4	3	3	3	4	3	3	3	4	1	4	1	2	2	4	4	3	3	4	2	4	2	1	3	3	1	3
32	3	1	1	3	3	3	4	3	1	3	3	1	3	3	1	3	4	3	3	3	4	3	4	3	4	3	3	3	1	4
33	2	1	2	2	3	3	2	1	1	2	2	1	1	3	1	2	2	4	3	2	2	2	2	1	1	2	3	3	2	3
34	1	3	1	4	3	3	4	3	3	3	3	3	3	4	1	2	3	4	3	3	3	3	3	3	3	3	3	3	3	3
35	3	3	3	3	3	3	3	3	3	3	3	2	3	3	3	3	3	3	2	3	3	3	3	3	3	3	3	3	3	3

**TABULASI AITEM KUESIONER PERSEPSI TERHADAP
PELUANG PENGEMBANGAN KARIER**

Aitem Subjek	1	2	3	4	5	6	7	8	9	10	11	12	13	14	15	16	17	18	19	20
1	3	3	3	4	2	3	2	3	2	3	3	3	3	2	3	2	3	3	3	4
2	2	3	2	4	3	3	2	3	3	3	3	2	3	4	2	2	3	4	2	4
3	3	3	1	4	3	2	2	1	4	3	2	2	4	4	4	3	2	3	1	3
4	1	3	3	3	2	2	3	1	2	3	2	2	2	1	2	1	2	4	2	3
5	1	4	2	4	3	3	2	2	1	3	4	4	4	3	4	1	2	3	1	4
6	4	2	2	4	4	2	2	4	2	3	2	4	2	2	2	2	4	4	2	2
7	2	1	1	4	3	3	2	4	3	1	2	1	4	4	1	2	1	3	1	4
8	3	3	2	4	1	2	2	4	2	3	1	1	4	1	2	4	1	4	3	3
9	3	1	3	4	3	3	2	2	4	3	1	3	2	2	4	2	2	3	1	3
10	3	3	4	4	3	2	2	3	2	4	3	3	3	2	2	4	3	2	2	4
11	2	3	3	3	1	3	3	4	2	3	2	2	3	2	4	1	4	3	3	3
12	3	3	1	3	3	2	2	3	1	3	3	3	3	3	2	2	4	1	1	3
13	3	2	2	4	4	3	2	4	3	3	4	3	3	3	3	4	3	2	2	2
14	3	3	4	4	2	2	2	3	3	4	3	3	3	3	4	4	2	1	4	4
15	3	4	3	4	3	3	2	4	4	3	2	3	3	3	3	3	3	2	3	4
16	2	3	3	3	2	3	3	3	3	4	3	2	2	3	1	1	1	1	2	3
17	1	3	1	3	1	3	3	3	4	3	4	1	1	3	1	2	3	3	4	3
18	1	2	2	3	2	2	3	3	3	3	2	2	2	3	2	1	1	4	4	2
19	2	2	1	3	2	2	3	4	3	4	3	2	2	3	1	2	3	2	3	3
20	3	2	2	3	3	2	3	4	3	3	4	1	1	3	2	1	1	1	2	3

21	2	3	1	3	2	2	3	4	2	3	3	2	2	3	1	2	3	2	3	3
22	3	3	3	3	4	1	2	3	4	3	2	1	3	3	4	4	4	3	2	3
23	3	4	4	4	3	2	2	3	3	4	3	3	3	3	4	3	3	3	1	4
24	2	3	2	3	3	1	3	3	3	3	3	3	2	3	2	2	3	4	3	3
25	2	1	2	3	2	2	3	2	3	3	3	2	2	3	3	1	3	3	4	1
26	4	2	2	3	2	1	3	3	3	3	3	3	2	3	2	1	2	1	2	2
27	2	2	2	3	1	3	3	2	4	3	4	2	2	3	1	1	3	3	3	2
28	4	1	3	3	2	2	3	3	4	3	3	4	2	3	2	2	3	2	4	2
29	2	3	2	3	1	1	3	3	3	4	4	2	1	3	4	2	2	4	2	3
30	2	2	1	3	2	1	3	4	1	4	3	1	2	3	2	2	3	3	4	3
31	2	2	2	3	3	3	3	2	4	2	4	2	2	3	4	2	3	2	3	3
32	3	4	2	4	4	1	3	1	3	3	3	3	1	3	4	4	3	2	2	3
33	3	4	2	4	3	4	2	3	4	1	2	4	3	3	4	4	2	1	1	4
34	3	3	3	3	4	3	2	3	3	3	3	2	3	3	1	3	3	3	2	3
35	2	2	2	3	3	4	3	1	3	2	3	2	1	4	2	1	3	4	2	2

**TABULASI AITEM SAHIF KUESIONER
KOMITMEN PADA ORGANISASI**

Aitem Subjek	2	4	5	7	8	9	10	12	13	14	15	16	17	18	19	24	25	26	30	Total x	Katego ri
1	3	3	3	2	3	3	2	3	1	3	2	2	3	3	1	2	2	4	4	49	S
2	4	3	3	4	3	1	3	2	2	3	2	3	3	4	4	2	4	1	3	54	T
3	3	2	2	2	2	1	1	2	1	2	1	3	3	2	3	3	2	2	3	40	R
4	4	4	2	4	4	4	3	3	3	3	1	3	3	4	4	3	3	4	2	61	T
5	3	4	1	3	3	3	2	4	3	3	1	3	3	4	4	3	4	4	4	59	T
6	3	4	4	4	4	4	3	4	3	4	3	3	2	3	4	3	3	3	4	65	ST
7	4	3	2	3	1	4	3	3	4	4	1	2	2	4	3	3	1	1	3	51	S
8	4	4	2	4	3	3	3	3	3	4	1	3	3	3	4	3	1	2	3	56	T
9	3	4	4	4	4	4	3	3	4	4	1	3	3	4	4	3	2	1	2	60	T
10	4	2	3	2	1	2	1	3	2	3	2	2	2	1	1	3	1	2	3	40	R
11	4	4	4	4	4	3	3	3	3	3	3	4	4	4	4	3	2	1	3	63	T
12	4	3	1	3	4	3	3	3	1	3	1	3	2	3	3	3	1	2	3	49	S
13	3	3	4	4	3	3	3	3	4	4	3	3	4	4	4	3	4	4	3	66	ST
14	4	4	4	4	3	3	3	3	4	4	4	4	3	4	4	3	4	3	4	69	ST
15	3	3	3	3	3	3	3	3	2	3	2	3	3	3	3	3	2	2	3	53	S
16	3	4	3	3	2	3	3	3	3	3	1	3	3	1	3	3	3	1	1	49	S
17	2	2	3	4	4	4	3	3	1	3	1	3	1	2	4	3	2	1	2	48	S
18	2	3	1	3	2	4	3	3	2	3	2	2	1	3	4	3	1	1	2	45	S
19	3	3	4	4	3	3	3	3	1	3	1	3	2	3	1	3	2	2	2	49	S
20	4	4	3	3	4	4	4	3	3	3	2	3	4	4	3	3	4	2	3	63	T
21	4	4	3	1	3	3	3	3	2	3	1	3	3	4	3	3	4	2	3	55	T
22	3	3	2	3	2	3	4	1	3	3	1	3	4	4	3	3	4	4	4	57	T

23	3	4	2	1	4	3	4	3	3	3	2	2	2	1	2	3	1	3	3	49	S
24	3	3	2	3	2	3	1	2	2	2	2	2	3	1	3	4	2	1	2	43	S
25	2	4	2	3	4	4	4	4	2	3	2	2	1	4	4	4	2	2	3	56	T
26	4	4	3	3	3	3	3	2	2	3	2	3	2	4	3	4	4	4	4	60	ST
27	4	4	3	1	4	4	4	3	4	1	1	1	4	4	4	3	1	3	4	57	T
28	4	4	3	2	3	4	4	4	3	4	3	2	4	4	4	4	4	3	4	67	ST
29	3	3	3	3	3	2	2	4	3	1	1	2	1	3	3	4	2	1	3	47	S
30	4	4	3	3	4	4	3	4	3	3	1	1	2	4	3	3	1	2	3	55	T
31	4	4	3	3	4	3	3	4	1	4	1	2	2	4	4	4	2	1	3	56	T
32	1	3	3	4	3	1	3	1	3	3	1	3	4	3	3	3	4	3	4	53	S
33	1	2	3	2	1	1	2	1	1	3	1	2	2	4	3	1	1	2	3	36	R
34	3	4	3	4	3	3	3	3	3	4	1	2	3	4	3	3	3	3	3	58	T
35	3	3	3	3	3	3	3	2	3	3	3	3	3	3	2	3	3	3	3	55	T

**TABULASI AITEM SAHIF KUESIONER
PERSEPSI TERHADAP PELUANG PENGEMBANGAN KARIER**

Aitem Subjek	1	2	3	4	5	12	13	15	16	20	Total X	Kategori
1	3	3	3	4	2	3	3	3	2	4	30	T
2	2	3	2	4	3	2	3	2	2	4	27	S
3	3	3	1	4	3	2	4	4	3	3	30	T
4	1	3	3	3	2	2	2	2	1	3	22	R
5	1	4	2	4	3	4	4	4	1	4	31	T
6	4	2	2	4	4	4	2	2	2	2	28	S
7	2	1	1	4	3	1	4	1	2	4	23	S
8	3	3	2	4	1	1	4	2	4	3	27	S
9	3	1	3	4	3	3	2	4	2	3	28	S
10	3	3	4	4	3	3	3	2	4	4	33	T
11	2	3	3	3	1	2	3	4	1	3	25	S
12	3	3	1	3	3	3	3	2	2	3	26	S
13	3	2	2	4	4	3	3	3	4	2	30	T
14	3	3	4	4	2	3	3	4	4	4	34	T
15	3	4	3	4	3	3	3	3	3	4	33	T
16	2	3	3	3	2	2	2	1	1	3	22	R
17	1	3	1	3	1	1	1	1	2	3	17	R
18	1	2	2	3	2	2	2	2	1	2	19	R
19	2	2	1	3	2	2	2	1	2	3	20	R
20	3	2	2	3	3	1	1	2	1	3	21	R
21	2	3	1	3	2	2	2	1	2	3	21	R
22	3	3	3	3	4	1	3	4	4	3	31	T
23	3	4	4	4	3	3	3	4	3	4	35	ST
24	2	3	2	3	3	3	2	2	2	3	25	S
25	2	1	2	3	2	2	2	3	1	1	19	R
26	4	2	2	3	2	3	2	2	1	2	23	S
27	2	2	2	3	1	2	2	1	1	2	18	R
28	4	1	3	3	2	4	2	2	2	2	25	S
29	2	3	2	3	1	2	1	4	2	3	23	S
30	2	2	1	3	2	1	2	2	2	3	20	R
31	2	2	2	3	3	2	2	4	2	3	25	S
32	3	4	2	4	4	3	1	4	4	3	32	T
33	3	4	2	4	3	4	3	4	4	4	35	ST
34	3	3	3	3	4	2	3	1	3	3	28	S
35	2	2	2	3	3	2	1	2	1	2	20	R

HASIL UJI RELIABILITAS KOMITMEN PADA ORGANISASI

Item-total Statistics

	Scale Mean if Item Deleted	Scale Variance if Item Deleted	Corrected Item- Total Correlation	Alpha if Item Deleted
VAR00001	80.7429	83.5496	.1321	.7592
VAR00002	79.9143	82.3160	.2807	.7491
VAR00003	81.0857	81.4336	.2237	.7535
VAR00004	79.7429	79.0202	.6344	.7341
VAR00005	80.3714	81.6521	.3173	.7471
VAR00006	79.9143	84.9042	.1411	.7557
VAR00007	80.1429	81.6555	.2922	.7484
VAR00008	80.1429	79.2437	.4433	.7397
VAR00009	80.1429	81.3025	.3140	.7472
VAR00010	80.2857	80.0336	.4714	.7398
VAR00011	80.6000	84.2471	.1771	.7542
VAR00012	80.2857	82.7983	.2569	.7504
VAR00013	80.6857	79.1630	.4155	.7408
VAR00014	80.0857	81.9042	.3666	.7455
VAR00015	81.5429	79.7849	.4814	.7391
VAR00016	80.5714	82.6050	.3401	.7471
VAR00017	80.5143	81.0218	.3247	.7465
VAR00018	79.8857	78.8101	.4176	.7404
VAR00019	79.9714	80.7933	.3566	.7448
VAR00020	80.2000	86.9294	-.0036	.7616
VAR00021	80.1714	86.8521	.0046	.7611
VAR00022	80.6286	84.7109	.1240	.7572
VAR00023	80.8857	83.7513	.1837	.7542
VAR00024	80.1143	84.3395	.2479	.7514
VAR00025	80.6857	74.8101	.5377	.7302
VAR00026	80.8571	80.0084	.3111	.7473
VAR00027	80.4000	86.7176	.0008	.7628
VAR00028	80.5429	84.0790	.1250	.7586
VAR00029	80.7143	88.6807	-.1224	.7725
VAR00030	80.1429	83.0672	.2759	.7496

Reliability Coefficients

N of Cases = 35.0

N of Items = 30

Alpha = .7562

Keterangan: Putaran 1(satu)

Aitem yang gugur;1,20,21,22,27,28,29.

Item-total Statistics

	Scale Mean if Item Deleted	Scale Variance if Item Deleted	Corrected Item- Total Correlation	Alpha if Item Deleted
VAR00002	61.1143	71.0454	.2906	.7930
VAR00003	62.2857	71.5042	.1611	.8033
VAR00004	60.9429	68.1143	.6373	.7783
VAR00005	61.5714	70.5462	.3188	.7916
VAR00006	61.1143	73.6336	.1386	.7994
VAR00007	61.3429	70.4084	.3025	.7925
VAR00008	61.3429	68.3496	.4419	.7849
VAR00009	61.3429	69.7613	.3458	.7902
VAR00010	61.4857	68.6101	.5083	.7825
VAR00011	61.8000	73.6353	.1278	.8002
VAR00012	61.4857	72.3748	.2033	.7972
VAR00013	61.8857	67.6336	.4553	.7838
VAR00014	61.2857	70.3277	.4069	.7878
VAR00015	62.7429	69.1966	.4539	.7851
VAR00016	61.7714	71.2992	.3551	.7903
VAR00017	61.7143	69.6807	.3441	.7903
VAR00018	61.0857	66.4924	.5078	.7804
VAR00019	61.1714	69.3815	.3833	.7882
VAR00023	62.0857	72.9042	.1568	.7997
VAR00024	61.3143	73.5748	.1993	.7964
VAR00025	61.8857	63.9277	.5528	.7762
VAR00026	62.0571	68.8790	.3186	.7925
VAR00030	61.3429	71.5849	.3009	.7924

Reliability Coefficients

N of Cases = 35.0

N of Items = 23

Alpha = .7977

Keterangan: Putaran 2 (dua)

Aitem yang gugur; 3, 6, 11, 23.

Item-total Statistics

	Scale Mean if Item Deleted	Scale Variance if Item Deleted	Corrected Item- Total Correlation	Alpha if Item Deleted
VAR00002	50.9143	58.5513	.3373	.8046
VAR00004	50.7429	55.9613	.6919	.7883
VAR00005	51.3714	59.1815	.2802	.8078
VAR00007	51.1429	59.2437	.2519	.8098
VAR00008	51.1429	56.3025	.4707	.7968
VAR00009	51.1429	57.4202	.3862	.8019
VAR00010	51.2857	56.7395	.5256	.7947
VAR00012	51.2857	59.8571	.2428	.8095
VAR00013	51.6857	55.2218	.5136	.7938
VAR00014	51.0857	58.6689	.3917	.8019
VAR00015	52.5429	58.1378	.3967	.8014
VAR00016	51.5714	60.0756	.2896	.8067
VAR00017	51.5143	57.6101	.3644	.8032
VAR00018	50.8857	54.7513	.5245	.7929
VAR00019	50.9714	57.3815	.4016	.8010
VAR00024	51.1143	61.3395	.2145	.8096
VAR00025	51.6857	53.5748	.4945	.7950
VAR00026	51.8571	57.5966	.2895	.8095
VAR00030	51.1429	59.6555	.3000	.8063

Reliability Coefficients

N of Cases = 35.0

N of Items = 19

Alpha = .8105

Keterangan: Putaran 3(tiga)atau akhir

Aitem yang sah;2,4,5,7,8,9,10,12,13,14,15,16,17,18,
19,24,25,26,30.

HASIL UJI RELIABILITAS PERSEPSI TERHADAP PELUANG PENGEMBANGAN KARIER

Item-total Statistics

	Scale Mean if Item Deleted	Scale Variance if Item Deleted	Corrected Item- Total Correlation	Alpha if Item Deleted
VAR00001	50.4000	20.5412	.2714	.3109
VAR00002	50.2571	19.7261	.3498	.2855
VAR00003	50.6571	19.5261	.3774	.2777
VAR00004	49.4571	20.6084	.5180	.2920
VAR00005	50.3429	20.2319	.2597	.3087
VAR00006	50.5714	23.0168	-.0610	.3921
VAR00007	50.3714	26.4168	-.6623	.4601
VAR00008	49.9714	23.0874	-.0842	.4038
VAR00009	50.0000	22.2941	.0138	.3761
VAR00010	49.8571	22.8908	-.0249	.3795
VAR00011	50.0571	23.7613	-.1516	.4121
VAR00012	50.5143	19.7277	.3296	.2888
VAR00013	50.4571	20.7261	.2130	.3233
VAR00014	50.0286	23.2050	-.0693	.3878
VAR00015	50.3429	18.5261	.3426	.2667
VAR00016	50.6571	17.1731	.5403	.1964
VAR00017	50.2857	20.6807	.2202	.3214
VAR00018	50.2286	25.4756	-.3191	.4712
VAR00019	50.4857	25.2571	-.3014	.4643
VAR00020	49.8857	20.2807	.3406	.2972

Reliability Coefficients

N of Cases = 35.0

N of Items = 20

Alpha = .3655

Keterangan: Putaran 1 (satu)

Aitem yang gugur; 6,7,8,9,10,11,14,18,19.

Item-total Statistics

	Scale Mean if Item Deleted	Scale Variance if Item Deleted	Corrected Item- Total Correlation	Alpha if Item Deleted
VAR00001	26.0000	25.5294	.4128	.7583
VAR00002	25.8571	25.0084	.4367	.7555
VAR00003	26.2571	25.3731	.3923	.7606
VAR00004	25.0571	25.9966	.6565	.7468
VAR00005	25.9429	24.8790	.4242	.7569
VAR00012	26.1143	24.6924	.4520	.7535
VAR00013	26.0571	25.3496	.3908	.7608
VAR00015	25.9429	23.1143	.4700	.7525
VAR00016	26.2571	22.1378	.6150	.7300
VAR00017	25.8857	27.5160	.1425	.7881
VAR00020	25.4857	25.6689	.4314	.7567

Reliability Coefficients

N of Cases = 35.0

N of Items = 11

Alpha = .7740

Keterangan: Putaran 2 (dua)

Aitem yang gugur;17

Item-total Statistics

	Scale Mean if Item Deleted	Scale Variance if Item Deleted	Corrected Item- Total Correlation	Alpha if Item Deleted
VAR00001	23.4000	23.7176	.3928	.7773
VAR00002	23.2571	23.0790	.4350	.7726
VAR00003	23.6571	23.3496	.4006	.7767
VAR00004	22.4571	23.7849	.7104	.7586
VAR00005	23.3429	23.1731	.3957	.7777
VAR00012	23.5143	22.9630	.4269	.7737
VAR00013	23.4571	23.1378	.4229	.7741
VAR00015	23.3429	21.2319	.4704	.7708
VAR00016	23.6571	20.2908	.6172	.7470
VAR00020	22.8857	23.3983	.4757	.7687

Reliability Coefficients

N of Cases = 35.0

N of Items = 10

Alpha = .7881

Keterangan: Putaran 3 (tiga) atau akhir

Aitem yang sah; 1,2,3,4,5,12,13,15,16,20.

Uji Normalitas

Tests of Normality

	Kolmogorov-Smirnov ^a			Shapiro-Wilk		
	Statistic	df	Sig.	Statistic	df	Sig.
KOMITMEN	.089	35	.200*	.983	35	.843
PERSEPSI	.109	35	.200*	.958	35	.196

*. This is a lower bound of the true significance.

a. Lilliefors Significance Correction

Uji Linearitas

ANOVA Table

			Sum of Squares	df	Mean Square	F	Sig.
KOMITMEN * PERSEPSI	Between	(Combined)	997.160	16	62.322	.969	.522
	Groups	Linearity	11.485	1	11.485	.179	.678
		Deviation from Linearity	985.674	15	65.712	1.022	.477
	Within Groups		1157.583	18	64.310		
	Total		2154.743	34			

Nonparametrik

Correlations

			KOMITMEN	PERSEPSI
Kendall's tau_b	KOMITMEN	Correlation Coefficient	1.000	-.003
		Sig. (2-tailed)	.	.977
		N	35	35
	PERSEPSI	Correlation Coefficient	-.003	1.000
		Sig. (2-tailed)	.977	.
		N	35	35

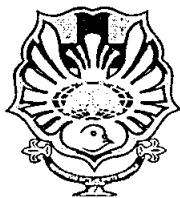

YAYASAN WIDYA MANDALA SURABAYA
 UNIVERSITAS KATOLIK WIDYA MANDALA SURABAYA
FAKULTAS PSIKOLOGI

Jl. Dinoyo 42 - 44, Telp. 5678478 (hunting) Ext. 161, Fax. 5610818 Surabaya - 60265

Nomor : 533/WM08/T/2004
 Hal : **Ijin Peninjauan/Orientasi**

2 Agustus 2004

Kepada : Yth. Pimpinan
 PT Dok & Perkapalan Surabaya
 Jl. Perak Barat 433 - 435
 Surabaya

Dengan hormat saya beritahukan bahwa mahasiswa tersebut di bawah ini :

Nama : Tommy Adinugroho
 Fakultas : Psikologi
 Nrp. : 7103098011

Sedang menyusun skripsi dengan judul **“Hubungan Antara Persepsi Terhadap Peluang Pengembangan Karier dengan Komitmen pada Organisasi”**

Sehubungan dengan hal tersebut saya mohon sudi kiranya Bapak/Ibu berkenan mengijinkan mahasiswa yang bersangkutan untuk melakukan peninjauan/orientasi tempat penelitian.

Atas terkabulnya permohonan ini, saya mengucapkan terima kasih.

 a.n. Dekan
 Pembantu Dekan I,
 Yessyca D. Gabrielle, S.Psi



**PT. DOK DAN PERKAPALAN SURABAYA
(PERSERO)**

Jl. Tanjung Perak Barat 433-435 Surabaya-60165
Telp. 62-031-3291286 (Hunting), Fax. 62-031 3291659 - 3291172 E.mail : dok-sby@indo.net.id



Kons./dit. : Sl.
No. Ref. : 04/2111-9/DS/UM/I-1
Perihal. : Peninjauan / Orientasi

Kepada Yth.
Dekan UNIVERSITAS KATOLIK WIDYA MANDALA SURABAYA
Fakultas Psikologi
Jl. Dinoyo 42 - 44
SURABAYA

Menunjuk surat saudara No. 533/WM08/T/2004. Tanggal 2 Agustus 2004. Perihal seperti tersebut dalam pokok surat, bersama ini kami sampaikan bahwa permohonan Peninjauan / Orientasi mahasiswa saudara kami setuju atas nama :

TOMMY ADINUGROHO

Mulai tanggal 16 s/d 30 September 2004. Selanjutnya agar mahasiswa tersebut segera melengkapi persyaratan dan mentaati peraturan sebagai berikut :

1. Mengisi dan menyerahkan kembali blangko surat pernyataan setelah ditanda tangani Peserta.
2. Menyerahkan pas foto ukuran 4 x 6 sebanyak 1 (satu) lembar.
3. Pada waktu praktek diwajibkan mengenakan pakaian kerja (ketelpak), sepatu (minimal sepatu kulit), serta helm bertuliskan Praktek disamping kanan dan kiri (membawa sendiri) bagi yang dibengkel.
4. Jam kerja PT. Dok dan Perkapalan Surabaya (Persero) dan pelaksanaan yang berkaitan dengan dunia pendidikan hari senin s/d Jum'at dimulai jam 07.00 s/d 16.00 WIB, diharapkan hadir lima belas menit sebelumnya dan berpakaian seragam lengkap.

Sekian atas perhatiannya kami ucapkan terima kasih.

Surabaya, 16 September 2004.

**PT. DOK DAN PERKAPALAN SURABAYA
(PERSERO)**

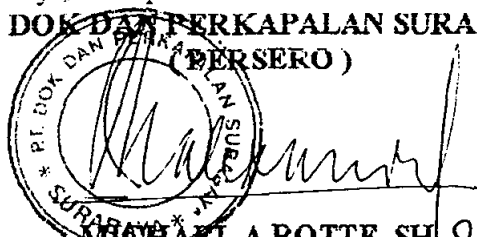
MICHAELA ROTTE, SH
Senior Manager SDM & Umum

Tembusan :
1. Pertinggal.



YAYASAN WIDYA MANDALA SURABAYA
UNIVERSITAS KATOLIK WIDYA MANDALA SURABAYA
FAKULTAS PSIKOLOGI

Jl. Dinoyo 42 - 44, Telp. 5678478 (hunting) Ext. 161, Fax. 5610818 Surabaya - 60265

Nomor : 658/WM08/T/2004
Hal : Ijin Penyebaran Angket

15 September 2004

Kepada : Yth. Pimpinan
PT Dok & Perkapalan Surabaya
Jl. Perak Barat 433 - 435
Surabaya



Dengan hormat saya beritahukan bahwa mahasiswa tersebut di bawah ini :

Nama : Tommy Adinugroho
Fakultas : Psikologi
Nrp. : 7103098011

sedang menyusun skripsi dengan judul **“Hubungan Antara Persepsi Terhadap Peluang Pengembangan Karier dengan Komitmen pada Organisasi”**

Sehubungan dengan hal tersebut saya mohon sudi kiranya Bapak/Ibu berkenan mengizinkan mahasiswa yang bersangkutan untuk menyebarkan angket.

Atas terkabulnya permohonan ini, saya mengucapkan terima kasih.

a.n. Dekan
Rembantu Dekan I,



Yessyca D. Gabrielle
Yessyca D. Gabrielle, S.Psi



**PT. DOK DAN PERKAPALAN SURABAYA
(PERSERO)**

Jl. Tanjung Perak Barat 433-435 Surabaya-60165
Telp. 62-031-3291286 (Hunting), Fax. 62-031 3291659 - 3291172 E.mail : dok-sby@indo.net.id



SURAT KETERANGAN
No : 04/2590-10/DS/UM/I-1

Yang bertanda tangan dibawah ini menerangkan :

Nama : TOMMY ADINUGROHO
Nrp : 7103098011
Fakultas : PSIKOLOGI
Universitas : UNIKA WIDYA MANDALA SURABAYA

Mahasiswa tersebut diatas telah menyelesaikan Studi penelitian dengan judul
" **Hubungan Antara Persepsi Terhadap Peluang Pengembangan Karier dengan
Komitmen pada Organisasi** " di PT. Dok Dan Perkapalan Surabaya [Persero].

Demikian surat keterangan ini untuk dipergunakan sebagaimana mestinya.

Surabaya, 19 Oktober 2004
PT. DOK DAN PERKAPALAN SURABAYA

MICHAEL KROTTE, SH
Senior Manager SDM & Umum