

LAMPIRAN

Lampiran 1 : Kejadian Preeklampsia dan Berat Bayi Lahir Rendah

	<i>Cases</i>					
	<i>Valid</i>		<i>Missing</i>		<i>Total</i>	
	N	Percent	N	Percent	N	Percent
Preeklampsia * BBLR	797	100,0%	0	0,0%	797	100,0%

Lampiran 2 : *Crosstabulation* Preeklampsia dan Berat Bayi Lahir Rendah

		BBLR		Total
		positif	negatif	
preeklampsia	<i>Count</i>	15	32	47
	<i>% within preeklampsia</i>	31,9%	68,1%	100,0%
	<i>% within BBLR</i>	22,4%	4,4%	5,9%
	<i>% of Total</i>	1,9%	4,0%	5,9%
negatif	<i>Count</i>	52	698	750
	<i>% within preeklampsia</i>	6,9%	93,1%	100,0%
	<i>% within BBLR</i>	77,6%	95,6%	94,1%
	<i>% of Total</i>	6,5%	87,6%	94,1%
Total	<i>Count</i>		730	797
	<i>% within preeklampsia</i>	8,4%	91,6%	100,0%
	<i>% within BBLR</i>	100,0%	100,0%	100,0%
	<i>% of Total</i>	8,4%	91,6%	100,0%

Lampiran 3 : Hasil Hitung *Chi-Square Test*

	<i>Value</i>	<i>df</i>	<i>Asymp. Sig. (2-sided)</i>	<i>Exact Sig. (2-sided)</i>	<i>Exact Sig. (1-sided)</i>
<i>Pearson Chi-Square</i>	35,848 ^a	1	,000		
<i>Continuity Correction^b</i>	32,676	1	,000		
<i>Likelihood Ratio</i>	23,277	1	,000		
<i>Fisher's Exact Test</i>				,000	,000
<i>Linear-by-Linear Association</i>	35,803	1	,000		
<i>N of Valid Cases</i>	797				

a. 1 cells (25,0%) have expected count less than 5. The minimum expected count is 3,95.

b. Computed only for a 2x2 table

Lampiran 4 : Symmetric Kejadian Preeklampsia

	<i>Value</i>	<i>Approx. Sig.</i>
<i>Nominal by Nominal Contingency Coefficient</i>	,207	,000
<i>N of Valid Cases</i>	797	

Lampiran 5 : Risiko Kejadian Preeklampsia

	<i>Value</i>	<i>95% Confidence Interval</i>	
		<i>Lower</i>	<i>Upper</i>
<i>Odds Ratio for preeklampsia (positif / negatif)</i>	6,292	3,204	12,357
<i>For cohort BBLR = positif</i>	4,603	2,811	7,537
<i>For cohort BBLR = negatif</i>	,7	,601	,891
<i>N of Valid Cases</i>	797		

Lampiran 6: Bagan Patofisiologi Preeklampsia

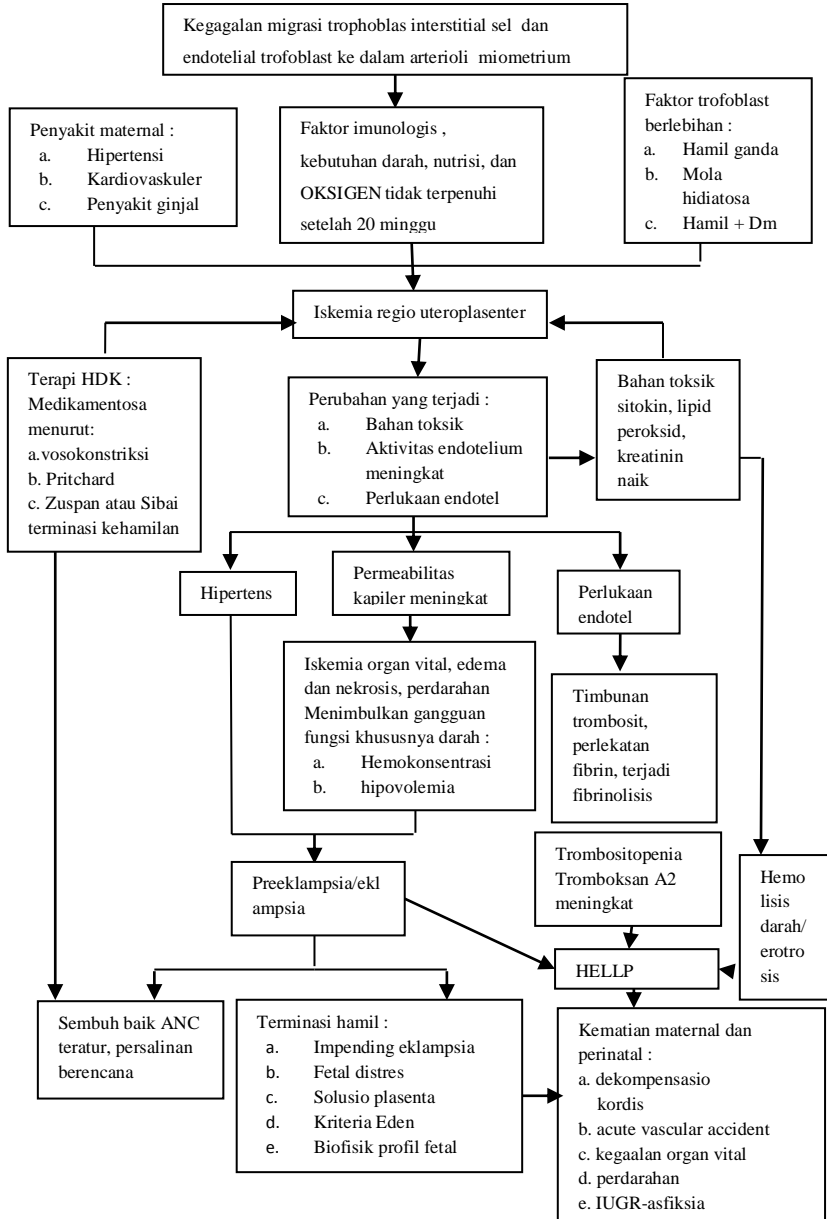

Lampiran 7 : Surat Ijin Penelitian Skripsi



**FAKULTAS KEDOKTERAN
UNIVERSITAS KATOLIK WIDYA MANDALA
SURABAYA**

Pimpinan Fakultas Kedokteran Universitas Katolik Widya Mandala Surabaya, Jalan Kalisari Selatan No.7, Tower A, Lt.6 Kampus Pakuwon City Surabaya dalam hal ini **Wakil Dekan I**, memberikan Surat Keterangan dapat melaksanakan Penelitian Skripsi kepada mahasiswa :

Nama : Yongky Gousario
NRP. : 1523011050
Semester : Gasal / VII/ Tahun Akademik 2014-2015

- a. Dapat melaksanakan Penelitian Skripsi berdasarkan Proposal Skripsi dengan judul :
Hubungan Preeklampsia Dengan Kejadian Berat Bayi Lahir Rendah Di Rumah Sakit Katolik St. Vincentius A Paulo Surabaya Tahun 2013
- b. Pejabat Dan Tempat Penelitian yang dituju : **Direktur RSK. St. Vincentius A Paulo Surabaya**
Atas Perkenan disampaikan terima kasih.

Surabaya, 1 Juli 2014

Wakil Dekan I,



Hani Suryono, dr.,MKed
NPK.152311.0676

Lampiran 8 : Surat keterangan Telah Melaksanakan Penelitian



RUMAH SAKIT KATOLIK

St. Vincentius a Paulo

Jl. Diponegoro 51 - Surabaya 60241, Indonesia
Telp. (031) 5677562 (hunting), 5667846, 5663895
Fax. (031) 5674748 ; Email : info@rkszby.com
Website : www.rkszurabaya.com

SURAT KETERANGAN

No. 470/DIKLAT/XII/2014

Yang bertanda tangan dibawah ini :

Nama : Sr. Maria Widjaja, SSps
Jabatan : Direktur Sumber Daya Manusia
Instansi : RS Katolik St. Vincentius a Paulo
Jalan Diponegoro 51, Surabaya

dengan ini menerangkan bahwa :

Nama : Yongky Gousario
NPM : 1523011050
Judul penelitian : Hubungan Preklampsia dengan Kejadian Berat Badan
Lahir Rendah di RSK St. Vincentius a Paulo Surabaya
Tahun 2013

benar-benar telah melaksanakan penelitian di Rumah Sakit Katolik St. Vincentius a Paulo Surabaya sejak tanggal 7 Juli sampai dengan 25 Juli 2014.

Demikian surat keterangan ini dibuat untuk diketahui pihak Fakultas Kedokteran Universitas Katolik Widya Mandala Surabaya.

Surabaya, 6 Desember 2014

DIREKTUR SUMBER DAYA MANUSIA



Sr. Maria Widjaja, SSps

Direktur

committed2HELP
Honesty. Empathy. Love. Professionalism